Processo (de Aquisição de Material de Construção) nº 9900023523/2023

Confira os dados deste processo utilizando o código QR ao lado ou o endereço:

https://eciga.niteroi.rj.gov.br/#/processo/1f726610-3803-4359-8608-15141528e03e

Tipo	Processo (de Aquisição de Material de Construção)
Número	9900023523/2023
Assunto	Aquisição de 70 tubos galvanizados de 2" para confecção de 120 metros de corrimão, a ser instalado na Rua Artur Bento Moura(escadaria de acesso ao morro da cocada).
Interessados	
Aberto em	05/06/2023
Setor autuante	255 - SECONSER - GABSCN - GABINETE SECONSER (26.1)

Processo emitido pelo sistema e-CIGA em 05/06/2023 10:33:23 (Horário de Brasília).

Processo (de Aquisição de Material de Construção) nº 9900023523/2023

Peça 1. Comunicação Interna - CI nº 32/2023/1209 - SECONSER - SSESCN - SUBSEC EXEC CONSERVA (26.1)

Confira os dados deste processo utilizando o código QR ao lado ou o endereço:

https://eciga.niteroi.rj.gov.br/#/documento/284f8977-a572-4c0b-9cfa-9c6a7aeb2cdd

Espécie/Tipo	Comunicação Interna - CI
Número	32/2023/1209 - SECONSER - SSESCN - SUBSEC EXEC CONSERVA (26.1)
Assunto	Aquisição de tubos galvanizados
Restrições	

Sr. Subsecretário,

Solicito aquisição de 35 (trinta e cinco) tubos galvanizados, de 2" para confecção de 120 metros de corrimão a ser instalado, na Rua Artur Bento Moura(escadaria de acesso ao morro da cocada).

Assinado eletronicamente por Jose Antonio de Souza Fortes, marcelo serieiro serra.
Este documento é cópia do original, para obtê-lo acesse https://eciga.niteroi.rj.gov.br/#/documento/284f8977-a572-4c0b-9cfa-9c6a7aeb2cdd.

Assinado eletronicamente por:
* Jose Antonio de Souza Fortes (***.327.807-**)
  em 05/06/2023 13:50:24 com assinatura simples
* marcelo serieiro serra (***.712.937-**)
  em 05/06/2023 14:52:08 com assinatura avançada (AC CIGA)

Este documento é cópia do original assinado eletronicamente.
Para obter o original utilize o código QR abaixo ou acesse o endereço:
https://eciga.niteroi.rj.gov.br/#/documento/284f8977-a572-4c0b-9cfa-9c6a7aeb2cdd

Processo (de Aquisição de Material de Construção) nº 9900023523/2023

Peça 2. Outros Anexos

Confira os dados deste processo utilizando o código QR ao lado ou o endereço:

https://eciga.niteroi.rj.gov.br/#/documento/746ca230-09f8-4ed9-948f-54be1875d73a

Espécie/Tipo	Outros Anexos
Número	
Assunto	fotos do local
Restrições	

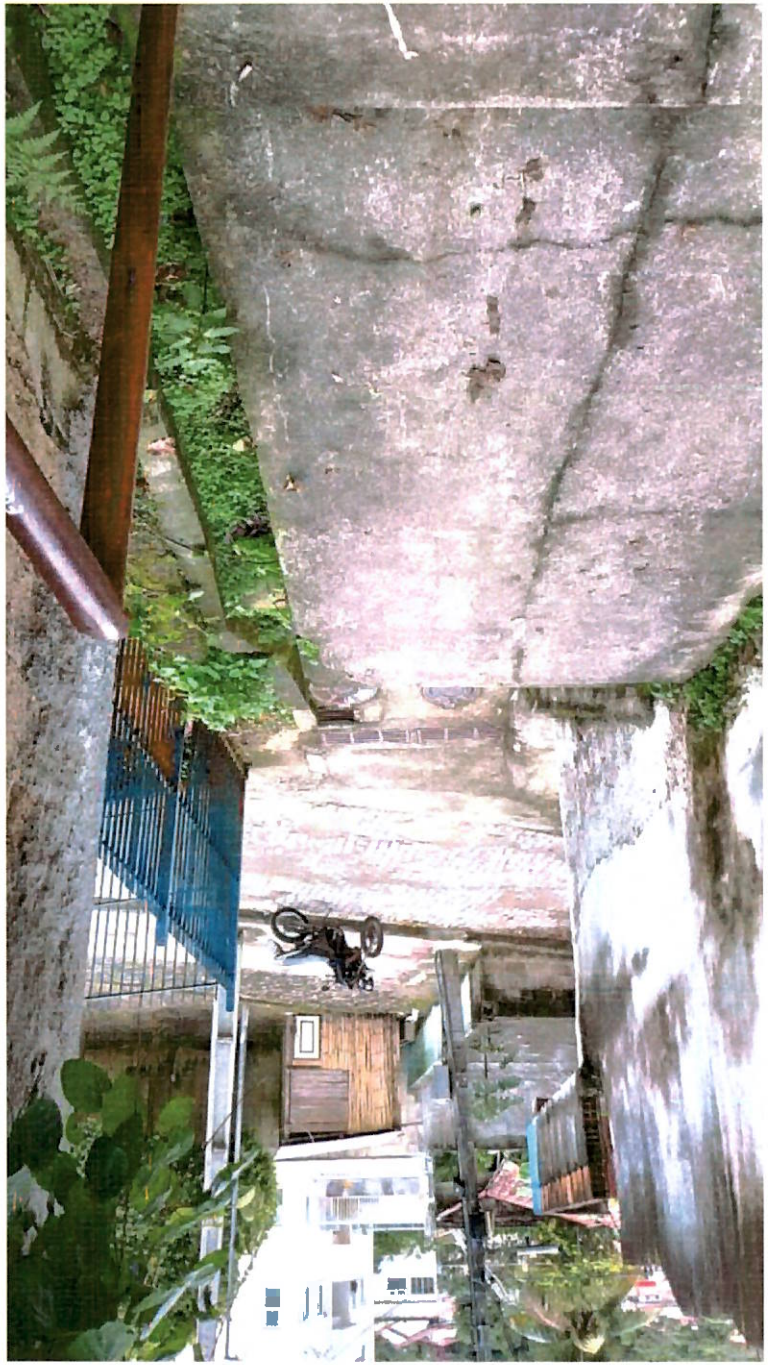

Assinado eletronicamente por Jose Antonio de Souza Fortes, marcelo serieiro serra.
Este documento é cópia do original, para obtê-lo acesse https://eciga.niteroi.rj.gov.br/#/documento/746ca230-09f8-4ed9-948f-54be1875d73a.

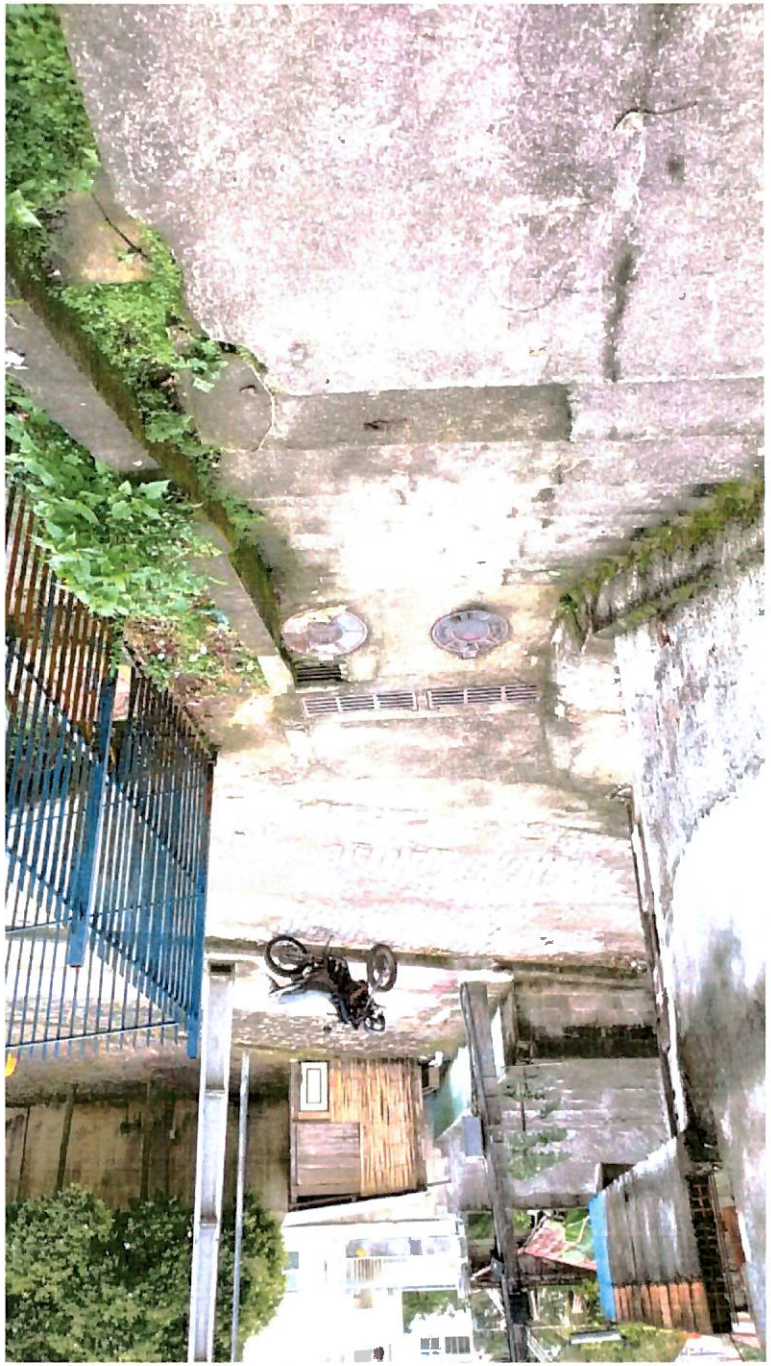

Assinado eletronicamente por Jose Antonio de Souza Fortes, marcelo serieiro serra.
Este documento é cópia do original, para obtê-lo acesse https://eciga.niteroi.rj.gov.br/#/documento/746ca230-09f8-4ed9-948f-54be1875d73a.

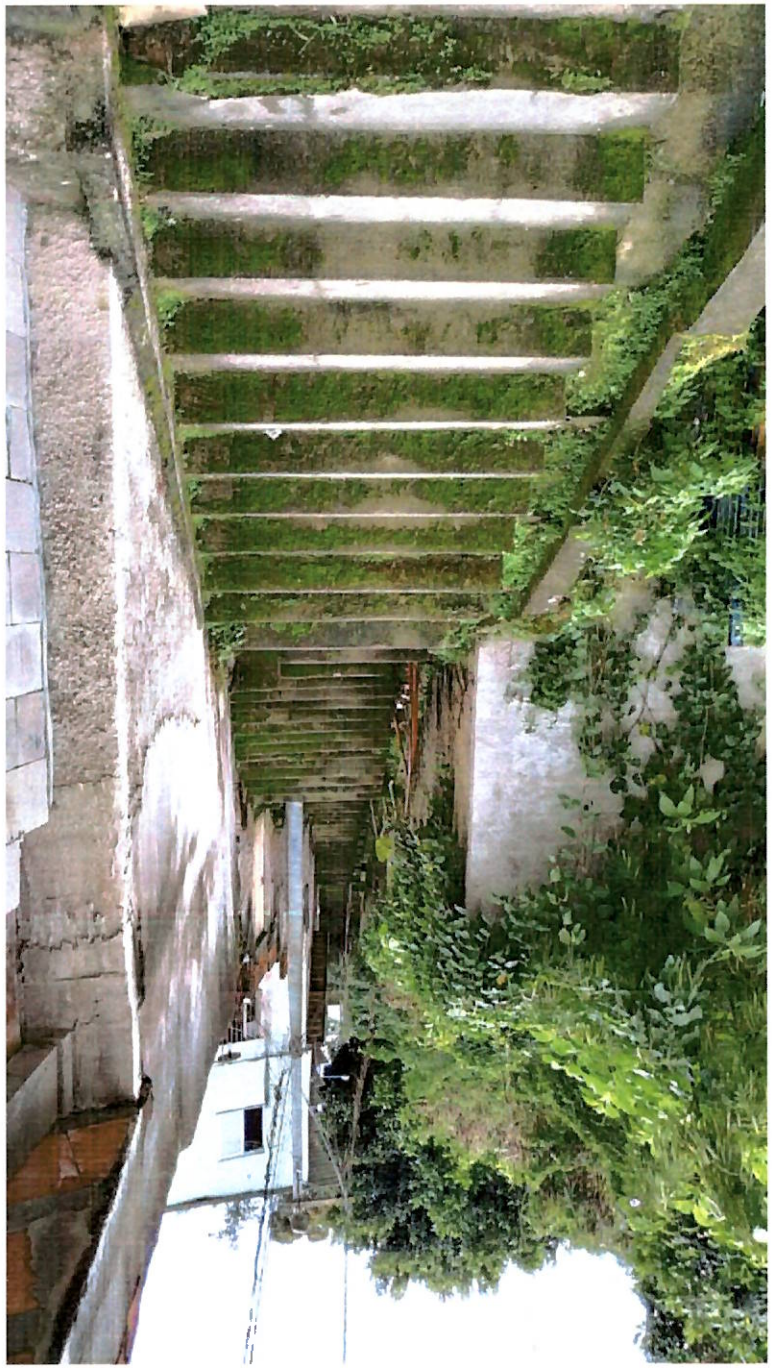

Assinado eletronicamente por Jose Antonio de Souza Fortes, marcelo serieiro serra.
Este documento é cópia do original, para obtê-lo acesse https://eciga.niteroi.rj.gov.br/#/documento/746ca230-09f8-4ed9-948f-54be1875d73a.

Assinado eletronicamente por:
* Jose Antonio de Souza Fortes (***.327.807-**)
  em 05/06/2023 13:50:32 com assinatura simples
* marcelo serieiro serra (***.712.937-**)
  em 05/06/2023 14:52:07 com assinatura avançada (AC CIGA)

Este documento é cópia do original assinado eletronicamente.
Para obter o original utilize o código QR abaixo ou acesse o endereço:
https://eciga.niteroi.rj.gov.br/#/documento/746ca230-09f8-4ed9-948f-54be1875d73a

Processo (de Aquisição de Material de Construção) nº 9900023523/2023

Peça 3. Orçamento nº 1276/2023

Confira os dados deste processo utilizando o código QR ao lado ou o endereço:

https://eciga.niteroi.rj.gov.br/#/documento/5d9381de-503d-4bf5-8123-17499abad6f9

Espécie/Tipo	Orçamento
Número	1276/2023
Assunto	orçamento
Restrições	

---

gina:1 *** Data:01/06/2023 - 14:25
GCELSO A TEIXEIRA IND E COM LTDA LOJA MATRIZ
R VISCONDE DE SANTAREM 170 TRIBOBO SG RJ
Telefone/Fax: 21 2701-5817 / 97339-7011

---

edido de Venda: 005926
Data: 01/06/2023

---

azÆo Social: (05491) CLIENTE
ndereto: - - - CEP: - RJ - Telefone:
Fax:
NPJ/CPF: . . / - - Insc.Estadu
l: - Contato:

Prazo Faturamento: - Forma Pagamento:
Vendedor:00003 - MARCELO - Or‡amento:
Valor Frete:R$ 0,00 (CIF) - Valor Seguro:R$ 0,00
Observa‡ães:

|C¢digo |Descri‡Æo do Produto |
|Quantid. | Unid. | Vl. Unit.| Vl. Total |

0102106|TUBO GALV S/R 2 (2.00) D60.30 |
1,00 | UN | 335,85 | 335,85 |

Quantidade: 1,00 |
Valor Total dos Produtos: R$ 335,85 |
Valor Total do Pedido:R$ 335,85

Hrsoft Siloja-(V-1.10) -(01/06/23-14:25:03

Assinado eletronicamente por Jose Antonio de Souza Fortes, marcelo serieiro serra.
Este documento é cópia do original, para obtê-lo acesse https://eciga.niteroi.rj.gov.br/#/documento/5d9381de-503d-4bf5-8123-17499abad6f9.

Assinado eletronicamente por:
* Jose Antonio de Souza Fortes (***.327.807-**)
  em 05/06/2023 13:50:24 com assinatura simples
* marcelo serieiro serra (***.712.937-**)
  em 05/06/2023 14:52:06 com assinatura avançada (AC CIGA)

Este documento é cópia do original assinado eletronicamente.
Para obter o original utilize o código QR abaixo ou acesse o endereço:
https://eciga.niteroi.rj.gov.br/#/documento/5d9381de-503d-4bf5-8123-17499abad6f9

Processo (de Aquisição de Material de Construção) nº 9900023523/2023

Peça 4. Despacho nº 99000118226870/2023

Confira os dados deste processo utilizando o código QR ao lado ou o endereço:

https://eciga.niteroi.rj.gov.br/#/documento/6f648d83-62a4-48d5-ac82-b4bbffbe5a23

Espécie/Tipo	Despacho
Número	99000118226870/2023
Assunto	Despacho
Restrições	

A Sra Secretária,

Autorizo na forma da lei.

Assinado eletronicamente por marcelo serieiro serra.
Este documento é cópia do original, para obtê-lo acesse https://eciga.niteroi.rj.gov.br/#/documento/6f648d83-62a4-48d5-ac82-b4bbffbe5a23.

Assinado eletronicamente por:
* marcelo serieiro serra (***.712.937-**)
em 05/06/2023 14:52:06 com assinatura avançada (AC CIGA)

Este documento é cópia do original assinado eletronicamente.
Para obter o original utilize o código QR abaixo ou acesse o endereço:
https://eciga.niteroi.rj.gov.br/#/documento/6f648d83-62a4-48d5-ac82-b4bbffbe5a23

Processo (de Aquisição de Material de Construção) nº 9900023523/2023

Peça 5. Despacho nº 99000118227782/2023

Confira os dados deste processo utilizando o código QR ao lado ou o endereço:

https://eciga.niteroi.rj.gov.br/#/documento/26878f8a-c5b6-4f59-99f9-47bb13bdd467

Espécie/Tipo	Despacho
Número	99000118227782/2023
Assunto	JUNTAR PROCESSOS - MESMO MATERIAL
Restrições	

AO DR MARCELO SERIEIRO

JUNTAR OS DOIS PROCESSOS PARA COMPRA DE TUBOS

PEÇAS

0. Capa

1. Comunicação Interna - CI nº 30/2023/1209 - SECONSER - SSESCN - SUBSEC EXEC CONSERVA (26.1)

Detalhes | Histórico

Identificador	ac81b2a4-9900-45e1-ad94-6d9d4e63aa7b
Origem	Eletrônica
Título	Comunicação Interna - CI nº 30/2023/1209 - SECONSER - SSESCN - SUBSEC EXEC CONSERVA (26.1)
Assunto	Aquisição de Tubos
Criado por	Mariza Augusta B Calazans Barros
em	31/05/2023, 15:42:21
Carga com	Dayse Nogueira Monassa
desde	01/06/2023, 10:11:46
Assinantes	Jose Antonio de Souza Fortes Marcelo Serieiro Serra
Restrições	Interno
Processo	Processo (de Aquisição de Material de Construção) nº 9900023036/2023
Baixar	Arquivo PDF · Arquivo original · Versão para impressão

2. Orçamento nº 1261/2023

3. Despacho nº 99000118223716/2023

4. Despacho nº 99000118227781/2023

Assinado eletronicamente por DAYSE NOGUEIRA MONASSA.
Este documento é cópia do original, para obtê-lo acesse https://eciga.niteroi.rj.gov.br/#/documento/26878f8a-c5b6-4f59-99f9-47bb13bdd467.

05/06/2023

Dayse Monassa
Secretária de Conservação e Serviços Públicos
Matr.: 124.256-30

Assinado eletronicamente por DAYSE NOGUEIRA MONASSA.
Este documento é cópia do original, para obtê-lo acesse https://eciga.niteroi.rj.gov.br/#/documento/26878f8a-c5b6-4f59-99f9-47bb13bdd467.

Assinado eletronicamente por:
* DAYSE NOGUEIRA MONASSA (***.121.577-**)
em 05/06/2023 20:26:23 com assinatura avançada (AC CIGA)

Este documento é cópia do original assinado eletronicamente.
Para obter o original utilize o código QR abaixo ou acesse o endereço:
https://eciga.niteroi.rj.gov.br/#/documento/26878f8a-c5b6-4f59-99f9-47bb13bdd467

Processo (de Aquisição de Material de Construção) nº 9900023523/2023

Peça 6. Despacho nº 99000118285897/2023

Confira os dados deste processo utilizando o código QR ao lado ou o endereço:

https://eciga.niteroi.rj.gov.br/#/documento/ceab100e-2872-41a4-8aba-cfb33d6a9739

Espécie/Tipo	Despacho
Número	99000118285897/2023
Assunto	PARA APENSAR AO PROCESSO 9900023036/2023
Restrições	

A Subsecretaria de Infraestrutura e Logística,

Conforme determinação da Secretária, solicito o que presente processo seja apensado ao 9900023036/2023.

Assinado eletronicamente por marcelo serieiro serra.
Este documento é cópia do original, para obtê-lo acesse https://eciga.niteroi.rj.gov.br/#/documento/ceab100e-2872-41a4-8aba-cfb33d6a9739.

Assinado eletronicamente por:
* marcelo serieiro serra (***.712.937-**)
  em 08/08/2023 11:06:58 com assinatura avançada (AC CIGA)

Este documento é cópia do original assinado eletronicamente.
Para obter o original utilize o código QR abaixo ou acesse o endereço:
https://eciga.niteroi.rj.gov.br/#/documento/ceab100e-2872-41a4-8aba-cfb33d6a9739

Processo (de Aquisição de Material de Construção) nº 9900023523/2023

Peça 7. Despacho nº 99000118286297/2023

Confira os dados deste processo utilizando o código QR ao lado ou o endereço:

https://eciga.niteroi.rj.gov.br/#/documento/aec67359-4d91-4e36-ac33-e52894cc97d7

Espécie/Tipo	Despacho
Número	99000118286297/2023
Assunto	Atendimento as Peças 5 e 6
Restrições	

À Diretoria de Compras e Orçamento,

Tendo em vista as manifestações constantes as peças 05 e 06, solcito atendimento.

Atenciosamente,

Leandro Cecchetti
Subsecretário de Infraestrutura e Logística
Matr.: 124.307-70

Assinado eletronicamente por LEANDRO ALVES CECCHETTI.
Este documento é cópia do original, para obtê-lo acesse https://eciga.niteroi.rj.gov.br/#/documento/aec67359-4d91-4e36-ac33-e52894cc97d7.

Assinado eletronicamente por:
* LEANDRO ALVES CECCHETTI (***.982.327-**)
em 08/08/2023 11:39:25 com assinatura avançada (AC CIGA)

Este documento é cópia do original assinado eletronicamente.
Para obter o original utilize o código QR abaixo ou acesse o endereço:
https://eciga.niteroi.rj.gov.br/#/documento/aec67359-4d91-4e36-ac33-e52894cc97d7

Processo (de Aquisição de Material de Construção) nº 9900023523/2023

Peça 8. Despacho nº 99000118296619/2023

Confira os dados deste processo utilizando o código QR ao lado ou o endereço:

https://eciga.niteroi.rj.gov.br/#/documento/9e1e03f5-535d-4975-a9d8-ee724f5105c6

Espécie/Tipo	Despacho
Número	99000118296619/2023
Assunto	Solicito orientações
Restrições	

Processo:	Data:
9900023523/2023	05/06/2023

A SSINLOG,

Em resposta ao despacho da Secretária (peça 05), onde determina-se juntar este processo ao de nº 9900023036/2023, similar ao objeto, informo que este citado acima já possui Nota de Empenho e está em fase de entrega por parte do fornecedor.

Solicito orientações em como proceder.

Rafael Amaral
Diretor de Compras e Orçamento
Mat. 123.711-10

Assinado eletronicamente por Rafael De Melo Amaral.
Este documento é cópia do original, para obtê-lo acesse https://eciga.niteroi.rj.gov.br/#/documento/9e1e03f5-535d-4975-a9d8-ee724f5105c6.

Assinado eletronicamente por:
* Rafael De Melo Amaral (***.421.267-**)
  em 17/08/2023 09:30:34 com assinatura simples

Este documento é cópia do original assinado eletronicamente.
Para obter o original utilize o código QR abaixo ou acesse o endereço:
https://eciga.niteroi.rj.gov.br/#/documento/9e1e03f5-535d-4975-a9d8-ee724f5105c6

Processo (de Aquisição de Material de Construção) nº 9900023523/2023

Peça 9. Despacho nº 99000118296697/2023

Confira os dados deste processo utilizando o código QR ao lado ou o endereço:

https://eciga.niteroi.rj.gov.br/#/documento/45236d9a-fda6-4577-8c5f-60ca4f4f3cbd

Espécie/Tipo	Despacho
Número	99000118296697/2023
Assunto	Solicito Orientação
Restrições	

Ao Gabinete,

Senhora Secretária, conforme informações do Setor de Compras (peça 08), onde o Diretor Rafael Amaral informa que o processo solicitado para ser apensado a este encontra-se em fase final de entrega do material, solicito orientações quanto ao prosseguimento ordinário do presente processo.

Em, 17/08/2023

Leandro Cecchetti
Subsecretário de Infraestrutura e Logística
Matr.: 124.307-70

Assinado eletronicamente por LEANDRO ALVES CECCHETTI.
Este documento é cópia do original, para obtê-lo acesse https://eciga.niteroi.rj.gov.br/#/documento/45236d9a-fda6-4577-8c5f-60ca4f4f3cbd.

Assinado eletronicamente por:
* LEANDRO ALVES CECCHETTI (***.982.327-**)
em 17/08/2023 15:11:53 com assinatura avançada (AC CIGA)

Este documento é cópia do original assinado eletronicamente.
Para obter o original utilize o código QR abaixo ou acesse o endereço:
https://eciga.niteroi.rj.gov.br/#/documento/45236d9a-fda6-4577-8c5f-60ca4f4f3cbd

Processo (de Aquisição de Material de Construção) nº 9900023523/2023

Peça 10. Despacho nº 99000118296841/2023

Confira os dados deste processo utilizando o código QR ao lado ou o endereço:

https://eciga.niteroi.rj.gov.br/#/documento/5313ebc6-8ea8-4447-9b1c-87fb42f1442a

Espécie/Tipo	Despacho
Número	99000118296841/2023
Assunto	Orientação para a Aquisição
Restrições	

À SSINLOG,

Considerando que a quantidade solicitada de 35 tubos de 2” da inicial são para realizar o atendimento específico na Rua Artur Bento Moura (escadaria de acesso ao morro da cocada). Determino que seja realizado o dobro do pedido, ou seja, aquisição de 70 tubos de 2”, onde os mesmos serão utilizados para manutenção do Guarda Corpo da Alameda São Boa Ventura.

Em, 17/08/2023

Dayse Monassa
Secretária de Conservação e Serviços Públicos
Matr.: 124.256-30

Assinado eletronicamente por DAYSE NOGUEIRA MONASSA.
Este documento é cópia do original, para obtê-lo acesse https://eciga.niteroi.rj.gov.br/#/documento/5313ebc6-8ea8-4447-9b1c-87fb42f1442a.

Assinado eletronicamente por:
* DAYSE NOGUEIRA MONASSA (***.121.577-**)
em 21/08/2023 18:20:32 com assinatura avançada (AC CIGA)

Este documento é cópia do original assinado eletronicamente.
Para obter o original utilize o código QR abaixo ou acesse o endereço:
https://eciga.niteroi.rj.gov.br/#/documento/5313ebc6-8ea8-4447-9b1c-87fb42f1442a

Processo (de Aquisição de Material de Construção) nº 9900023523/2023

Peça 11. Despacho nº 99000118300592/2023

Confira os dados deste processo utilizando o código QR ao lado ou o endereço:

https://eciga.niteroi.rj.gov.br/#/documento/4465e2d1-15a2-4ee4-ae4f-8e290f27d3c3

Espécie/Tipo	Despacho
Número	99000118300592/2023
Assunto	Orientações para a Aquisição
Restrições	

À Diretoria de Compras e Orçamento,

Tendo em vista a autorização da Secretária da Pasta e a sua orientação na peça 10, onde a mesma determina a aquisição de 70 tubos galvanizados de 2", segue o presente processo para em conjunto com o Setor de Compras, Setor de Orçamento e o Setor de Controle Interno providencie a instrução processual do presente processo, contendo:

- Ampla Pesquisa de Mercado, em conformidade com o Art. 2° do Decreto Municipal n° 12.517/2017;
- Mapa de Cotação;
- Atualização / Elaboração do Termo de Referência;
- Dotação Orçamentária / Solicitação de Compra;
- Declaração de Adequação Orçamentária.

22/08/2023

Leandro Cecchetti
Subsecretário de Infraestrutura e Logística
Matr.: 124.307-70

Assinado eletronicamente por LEANDRO ALVES CECCHETTI.
Este documento é cópia do original, para obtê-lo acesse https://eciga.niteroi.rj.gov.br/#/documento/4465e2d1-15a2-4ee4-ae4f-8e290f27d3c3.

Assinado eletronicamente por:
* LEANDRO ALVES CECCHETTI (***.982.327-**)
em 22/08/2023 09:55:44 com assinatura avançada (AC CIGA)

Este documento é cópia do original assinado eletronicamente.
Para obter o original utilize o código QR abaixo ou acesse o endereço:
https://eciga.niteroi.rj.gov.br/#/documento/4465e2d1-15a2-4ee4-ae4f-8e290f27d3c3

Processo (de Aquisição de Material de Construção) nº 9900023523/2023

Peça 12. Pesquisa de Mercado nº 1075/2023

Confira os dados deste processo utilizando o código QR ao lado ou o endereço:

https://eciga.niteroi.rj.gov.br/#/documento/2e245251-8210-40e0-87ab-2fadce6493be

Espécie/Tipo	Pesquisa de Mercado
Número	1075/2023
Assunto	pesquisa de preços
Restrições	

Gmail SECONSER COMPRAS <compra.seconser.pmn@gmail.com>

Cotação - Aquisição de 35 tubos galvanizado 2" para confecção de corrimão

15 mensagens

SECONSER COMPRAS <compra.seconser.pmn@gmail.com> 14 de agosto de 2023 às 14:50
Para: SECONSER COMPRAS <compra.seconser.pmn@gmail.com>
Cco: Comercial Provide All <comercial.provideall@gmail.com>, Guilherme Giancristoforo <guilherme.justconstroi@gmail.com>, GRÁFICA BRIMPLAC <brimplac@gmail.com>, JMI Distribuidora e Serviços <jmidistribuidoraeservicos@gmail.com>, ACS Soares Comercio - Ltda <vendas.acs@hotmail.com>, RC 360 Comércio Serviços <rc360comercioeservico@gmail.com>, rayan.jaegger92@gmail.com, bazarsantaclara@hotmail.com, alexandre@maxtratebrasil.com.br, avantebrasilpapelaria@gmail.com, flaviobrada@yahoo.com, Juliane <juliane@copafer.com.br>, jitcomercial@gmail.com, mpt tintas <mariapaulatintas@yahoo.com.br>, ivana.reis@airlique.com, "Sanitária Marbella Ltda." <sanitariamarbella@hotmail.com>, sidnei.pomaro70@gmail.com, contato@arcomult.com.br, brunoparada3118@gmail.com, rmlrollcomercio@gmail.com, jlavandoskiferragens@gmail.com, First Eagle <financeiro@engfe.com>, Sac Tortora <sac.tortora@gmail.com>, Barth David <contatobarthdavid@gmail.com>, batistavendas@bol.com.br

Prezados,

Informo que a Prefeitura de Niterói, através da Secretaria Municipal de Conservação e Serviços Públicos – SECONSER está realizando pesquisa de mercado, através de processo administrativo nº 9900023523/2023.

Prazo para resposta ao e-mail: até 7 (sete) dias.

Caso haja interesse em participar, solicito preenchimento da proposta de preço anexa, no prazo supramencionado.

Em caso negativo, solicito retorno dentro do prazo supramencionado, para que a empresa continue a fazer parte do nosso cadastro de fornecedores ativos.

Dados do Comprador/Solicitante:
Secretaria Municipal de Conservação e Serviços Públicos – Prefeitura de Niterói.
CNPJ: 28.521.748/0001-59

NITERÓI SEMPRE À FRENTE | Conservação e Serviços Públicos SECONSER

COMPRAS

tubo gal 2 (2.00).pdf
559K

Mail Delivery Subsystem <mailer-daemon@googlemail.com> 14 de agosto de 2023 às 14:51
Para: compra.seconser.pmn@gmail.com

Endereço não encontrado

Assinado eletronicamente por Patricia Da Silva Monteiro De Carvalho.
Este documento é cópia do original, para obtê-lo acesse https://eciga.niteroi.rj.gov.br/#/documento/2e245251-8210-40e0-87ab-2fadce6493be.

Sua mensagem não foi entregue a **flaviobrada@yahoo.com** porque o endereço não foi encontrado ou não pode receber mensagens.

A resposta do servidor remoto foi:

```
552 1 Requested mail action aborted, mailbox not found
```

Final-Recipient: rfc822; flaviobrada@yahoo.com
Action: failed
Status: 4.4.2
Remote-MTA: dns; mta6.am0.yahoodns.net. (98.136.96.74, the server for the domain yahoo.com.)
Diagnostic-Code: smtp; 552 1 Requested mail action aborted, mailbox not found
Last-Attempt-Date: Mon, 14 Aug 2023 10:51:32 -0700 (PDT)

---------- Mensagem encaminhada ----------
From: SECONSER COMPRAS <compra.seconser.pmn@gmail.com>
To: SECONSER COMPRAS <compra.seconser.pmn@gmail.com>
Cc:
Bcc: flaviobrada@yahoo.com
Date: Mon, 14 Aug 2023 14:50:48 -0300
Subject: Cotação - Aquisição de 35 tubos galvanizado 2" para confecção de corrimão
----- Message truncated -----

Mail Delivery System <MAILER-DAEMON@mx3.bol.com.br> 14 de agosto de 2023 às 14:51
Para: compra.seconser.pmn@gmail.com

*** ENGLISH MESSAGE BELOW ***

Mensagem do serviço de email no servidor mx3.bol.com.br

Lamentamos informar que não foi possível
entregar sua mensagem para um ou mais destinatários.

This is the mail system at host mx3.bol.com.br.

I'm sorry to have to inform you that your message could not
be delivered to one or more recipients. It's attached below.

For further assistance, please send mail to postmaster.

If you do so, please include this problem report. You can
delete your own text from the attached returned message.

The mail system

<batistavendas@bol.com.br>: host mfbol.mail.sys.intranet[10.241.8.23] said: 552
5.2.2 <batistavendas@bol.com.br> Quota exceeded (mailbox for user is full)
(in reply to end of DATA command)

Final-Recipient: rfc822; batistavendas@bol.com.br
Original-Recipient: rfc822;batistavendas@bol.com.br

Assinado eletronicamente por Patricia Da Silva Monteiro De Carvalho.
Este documento é cópia do original, para obtê-lo acesse https://eciga.niteroi.rj.gov.br/#/documento/2e245251-8210-40e0-87ab-2fadce6493be.

Action: failed
Status: 5.2.2
Remote-MTA: dns; mfbol.mail.sys.intranet
Diagnostic-Code: smtp; 552 5.2.2 <batistavendas@bol.com.br> Quota exceeded
(mailbox for user is full)

---

noname
4K

---

contato@arcomult.com.br <contato@arcomult.com.br> 14 de agosto de 2023 às 15:03
Para: SECONSER COMPRAS <compra.seconser.pmn@gmail.com>

Boa tarde!

Infelizmente o material solicitado não faz parte da nossa linha de produtos

---

Att

Cipriano Cordeiro
(21) 3522-4402
(21) 3786-8889
(21) 98506-4247
www.arcomult.com.br
contato@arcomult.com.br
arcomult@gmail.com

ARCOMULT
Comércio e Serviços

[Texto das mensagens anteriores oculto]

RC360 Comércio Serviços <rc360comercioeservico@gmail.com> 14 de agosto de 2023 às 15:14
Para: SECONSER COMPRAS <compra.seconser.pmn@gmail.com>

Bom dia
Agradecemos o convite, mas, no momento, não estamos cotando o material solicitado.
Atenciosamente,
Camila Costa

Remar
21 3645 3753

[Texto das mensagens anteriores oculto]

JMI Distribuidora e Serviços <jmidistribuidoraeservicos@gmail.com> 14 de agosto de 2023 às 16:35
Para: SECONSER COMPRAS <compra.seconser.pmn@gmail.com>

Boa Tarde !

Segue cotação solicitada

Fico à disposição.

Em seg., 14 de ago. de 2023 às 14:51, SECONSER COMPRAS <compra.seconser.pmn@gmail.com> escreveu:
[Texto das mensagens anteriores oculto]

Assinado eletronicamente por Patrícia Da Silva Monteiro De Carvalho.
Este documento é cópia do original, para obtê-lo acesse https://eciga.niteroi.rj.gov.br/#/documento/2e245251-8210-40e0-87ab-2fadce6493be.

--

Atenciosamente.

JMI DISTRIBUIDORA, SERVIÇOS E COMÉRCIO DE MÁQUINAS, EQUIPAMENTOS E FERRAMENTAS LTDA ME.

Tel: (21) 2601-5624 / 97469-3471 (Matheus) / 99261-6742 (Isaias)

SECONSER - TUBO GALV.pdf
1413K

---

mpt tintas <mariapaulatintas@yahoo.com.br> 15 de agosto de 2023 às 09:42
Para: SECONSER COMPRAS <compra.seconser.pmn@gmail.com>

Olá bom dia

agradecemos o contato mas nao trabalhamos com esse material

grato

[Texto das mensagens anteriores oculto]

Mail Delivery Subsystem <mailer-daemon@googlemail.com> 15 de agosto de 2023 às 16:22
Para: compra.seconser.pmn@gmail.com

Entrega incompleta

Ocorreu um problema temporário na entrega da mensagem para **ivana.reis@airlique.com**. O Gmail tentará novamente por mais 46 horas. Você será notificado se a falha na entrega da mensagem for permanente.

SAIBA MAIS

A resposta foi:

```
The recipient server did not accept our requests to connect. Learn more at
https://support.google.com/mail/answer/7720 [airlique.com 185.118.133.229: timed out]
```

Final-Recipient: rfc822; ivana.reis@airlique.com
Action: delayed
Status: 4.4.1
Diagnostic-Code: smtp; The recipient server did not accept our requests to connect. Learn more at
https://support.google.com/mail/answer/7720
[airlique.com 185.118.133.229: timed out]
Last-Attempt-Date: Tue, 15 Aug 2023 12:22:06 -0700 (PDT)

Assinado eletronicamente por Patricia Da Silva Monteiro De Carvalho.
Este documento é cópia do original, para obtê-lo acesse https://eciga.niteroi.rj.gov.br/#/documento/2e245251-8210-40e0-87ab-2fadce6493be.

Will-Retry-Until: Thu, 17 Aug 2023 10:51:31 -0700 (PDT)

---------- Mensagem encaminhada ----------
From: SECONSER COMPRAS <compra.seconser.pmn@gmail.com>
To: SECONSER COMPRAS <compra.seconser.pmn@gmail.com>
Cc:
Bcc: ivana.reis@airlique.com
Date: Mon, 14 Aug 2023 14:50:48 -0300
Subject: Cotação - Aquisição de 35 tubos galvanizado 2" para confecção de corrimão
----- Message truncated -----

Mail Delivery Subsystem <mailer-daemon@googlemail.com> 16 de agosto de 2023 às 15:51
Para: compra.seconser.pmn@gmail.com

Entrega incompleta

Ocorreu um problema temporário na entrega da mensagem para **ivana.reis@airlique.com**. O Gmail tentará novamente por mais 23 horas. Você será notificado se a falha na entrega da mensagem for permanente.

SAIBA MAIS

A resposta foi:

```
The recipient server did not accept our requests to connect. Learn more at
https://support.google.com/mail/answer/7720 [airlique.com  185.118.133.229: timed out]
```

Final-Recipient: rfc822; ivana.reis@airlique.com
Action: delayed
Status: 4.4.1
Diagnostic-Code: smtp; The recipient server did not accept our requests to connect. Learn more at
https://support.google.com/mail/answer/7720
[airlique.com 185.118.133.229: timed out]
Last-Attempt-Date: Wed, 16 Aug 2023 11:51:27 -0700 (PDT)
Will-Retry-Until: Thu, 17 Aug 2023 10:51:31 -0700 (PDT)

---------- Mensagem encaminhada ----------
From: SECONSER COMPRAS <compra.seconser.pmn@gmail.com>
To: SECONSER COMPRAS <compra.seconser.pmn@gmail.com>
Cc:
Bcc: ivana.reis@airlique.com
Date: Mon, 14 Aug 2023 14:50:48 -0300
Subject: Cotação - Aquisição de 35 tubos galvanizado 2" para confecção de corrimão
----- Message truncated -----

Mail Delivery Subsystem <mailer-daemon@googlemail.com> 17 de agosto de 2023 às 18:03
Para: compra.seconser.pmn@gmail.com

Assinado eletronicamente por Patricia Da Silva Monteiro De Carvalho.
Este documento é cópia do original, para obtê-lo acesse https://eciga.niteroi.rj.gov.br/#/documento/2e245251-8210-40e0-87ab-2fadce6493be.

Mensagem não entregue

Ocorreu um problema na entrega da mensagem para **ivana.reis@airlique.com**. Consulte os detalhes técnicos abaixo ou tente enviá-la novamente em alguns minutos.

SAIBA MAIS

A resposta foi:

```
The recipient server did not accept our requests to connect. Learn more at
https://support.google.com/mail/answer/7720 [airlique.com  185.118.133.229: timed out]
```

Final-Recipient: rfc822; ivana.reis@airlique.com
Action: failed
Status: 4.4.1
Diagnostic-Code: smtp; The recipient server did not accept our requests to connect. Learn more at
https://support.google.com/mail/answer/7720
[airlique.com 185.118.133.229: timed out]
Last-Attempt-Date: Thu, 17 Aug 2023 14:03:33 -0700 (PDT)

---------- Mensagem encaminhada ----------
From: SECONSER COMPRAS <compra.seconser.pmn@gmail.com>
To: SECONSER COMPRAS <compra.seconser.pmn@gmail.com>
Cc:
Bcc: ivana.reis@airlique.com
Date: Mon, 14 Aug 2023 14:50:48 -0300
Subject: Cotação - Aquisição de 35 tubos galvanizado 2" para confecção de corrimão
----- Message truncated -----

SECONSER COMPRAS <compra.seconser.pmn@gmail.com> 21 de agosto de 2023 às 13:25
Para: JMI Distribuidora e Serviços <jmidistribuidoraeservicos@gmail.com>

Boa tarde,
Poderia atualizar a quantidade para 70 tubos galvanizados de S/R 2" (2.00) 0.60.30 .
Desde já agradeço.
Setor de Compras - SECONSER

NITERÓI SEMPRE À FRENTE | Conservação e Serviços Públicos SECONSER

COMPRAS

[Texto das mensagens anteriores oculto]

SECONSER COMPRAS <compra.seconser.pmn@gmail.com> 22 de agosto de 2023 às 10:22
Para: Valmir Correa <Valmircomercial@hotmail.com>, Valmirckmercial2@gmail.com, Barabara@engemolde.com.br, Luzia@engemolde.com.br, Vendas@engemolde.com.br

Assinado eletronicamente por Patricia Da Silva Monteiro De Carvalho.
Este documento é cópia do original, para obtê-lo acesse https://eciga.niteroi.rj.gov.br/#/documento/2e245251-8210-40e0-87ab-2fadce6493be.

[Texto das mensagens anteriores oculto]

tubo gal 2 (2.00).pdf
559K

Mail Delivery Subsystem <mailer-daemon@googlemail.com> 22 de agosto de 2023 às 10:23
Para: compra.seconser.pmn@gmail.com

Endereço não encontrado

Sua mensagem não foi entregue a **Valmirckmercial2@gmail.com** porque o endereço não foi encontrado ou não pode receber mensagens.

SAIBA MAIS

A resposta foi:

```
550 5.1.1 The email account that you tried to reach does not exist. Please try double-
checking the recipient's email address for typos or unnecessary spaces. Learn more at
https://support.google.com/mail/?p=NoSuchUser ez13-20020a05622a4c8d00b0040fefe458
aesor4669469qtb.5 - gsmtp
```

Final-Recipient: rfc822; Valmirckmercial2@gmail.com
Action: failed
Status: 5.1.1
Diagnostic-Code: smtp; 550-5.1.1 The email account that you tried to reach does not exist. Please try
550-5.1.1 double-checking the recipient's email address for typos or
550-5.1.1 unnecessary spaces. Learn more at
550 5.1.1 https://support.google.com/mail/?p=NoSuchUser ez13-20020a05622a4c8d00b0040fefe458
aesor4669469qtb.5 - gsmtp
Last-Attempt-Date: Tue, 22 Aug 2023 06:23:36 -0700 (PDT)

---------- Mensagem encaminhada ----------
From: SECONSER COMPRAS <compra.seconser.pmn@gmail.com>
To: Valmir Correa <Valmircomercial@hotmail.com>, Valmirckmercial2@gmail.com, Barabara@engemolde.com.br, Luzia@engemolde.com.br, Vendas@engemolde.com.br
Cc:
Bcc:
Date: Tue, 22 Aug 2023 10:22:49 -0300
Subject: Fwd: Cotação - Aquisição de 35 tubos galvanizado 2" para confecção de corrimão
----- Message truncated -----

Bárbara - Engemolde <vendas@engemolde.com.br> 22 de agosto de 2023 às 10:25
Para: SECONSER COMPRAS <compra.seconser.pmn@gmail.com>, Valmir Correa <Valmircomercial@hotmail.com>, Valmirckmercial2@gmail.com
Cc: Luzia - Engemolde <luzia@engemolde.com.br>

Assinado eletronicamente por Patricia Da Silva Monteiro De Carvalho.
Este documento é cópia do original, para obtê-lo acesse https://eciga.niteroi.rj.gov.br/#/documento/2e245251-8210-40e0-87ab-2fadce6493be.

Prezado cliente,

Bom dia.

Não trabalhamos com os produtos solicitados.

Agradecemos pela consulta e esperamos poder atenê-los em outra oportunidade.

Att,

Bárbara Metri
Setor Técnico/Comercial
Engemolde – Pré-fabricados de Concreto
(21) 2636-6666 / (21) 2636-9052 Ramal: 217 / (21) 96450-0959
barbara@engemolde.com.br

De: SECONSER COMPRAS [mailto:compra.seconser.pmn@gmail.com]
Enviada em: terça-feira, 22 de agosto de 2023 10:23
Para: Valmir Correa; Valmirckmercial2@gmail.com; Barabara@engemolde.com.br; Luzia@engemolde.com.br; Vendas@engemolde.com.br
Assunto: Fwd: Cotação - Aquisição de 35 tubos galvanizado 2" para confecção de corrimão

Prezados,

Informo que a Prefeitura de Niterói, através da Secretaria Municipal de Conservação e Serviços Públicos – SECONSER está realizando pesquisa de mercado, através de processo administrativo nº 9900023523/2023.

Prazo para resposta ao e-mail: até 7 (sete) dias.

Assinado eletronicamente por Patricia Da Silva Monteiro De Carvalho.
Este documento é cópia do original, para obtê-lo acesse https://eciga.niteroi.rj.gov.br/#/documento/2e245251-8210-40e0-87ab-2fadce6493be.

Caso haja interesse em participar, solicito preenchimento da proposta de preço anexa, no prazo supramencionado.

Em caso negativo, solicito retorno dentro do prazo supramencionado, para que a empresa continue a fazer parte do nosso cadastro de fornecedores ativos.

Dados do Comprador/Solicitante:

Secretaria Municipal de Conservação e Serviços Públicos – Prefeitura de Niterói.

CNPJ: 28.521.748/0001-59

JMI Distribuidora e Serviços <jmidistribuidoraeservicos@gmail.com> 23 de agosto de 2023 às 09:36
Para: SECONSER COMPRAS <compra.seconser.pmn@gmail.com>

[Texto das mensagens anteriores oculto]

SECONSER - TUBO GALV.pdf
228K

Assinado eletronicamente por Patricia Da Silva Monteiro De Carvalho.
Este documento é cópia do original, para obtê-lo acesse https://eciga.niteroi.rj.gov.br/#/documento/2e245251-8210-40e0-87ab-2fadce6493be.

CMC CARIOCA

TTEL. (21) 2561-0371 FAX: (21) 97030-2836
CNPJ. 32.596.066/0001-82 I.E 83825871
RUA CARDOSO DE MORAES, 598
RAMOS CEP.21032-000 \ RIO DE JANEIRO\ RJ

Data da cotação:	18/08/2023

MATERIAL DE AÇO

CLIENTE	SECONSER
CNPJ	**********
Telefone	21-2561-0371
E-mail	CMC.CARIOCA1@GMAIL.COM

Descrição do Produto					
Item	Produto	Especificação		Preço Unit.	Total
1	Tubo Galv. 50,80mm de diamentro extertno # 2mm de espessura (2pol)		70	R$ 268,00	R$ 18.760,00
	VALOR GLOBAL:				R$ 18.760,00

Tempo de depreciação	
Valor sem desconto	
Desconto	
Valor total com desconto	
Condição de Pagamento	30 dias
Prazo de Entrega / Frete	07 DIAS uteis
Observações / Validade da Proposta	05 DIAS

Assinado eletronicamente por Patricia Da Silva Monteiro De Carvalho.
Este documento é cópia do original, para obtê-lo acesse https://eciga.niteroi.rj.gov.br/#/documento/2e245251-8210-40e0-87ab-2fadce6493be.

ATUAL
FERRO E AÇO

Rua Samabaia, 624 – Ricardo de Albuquerque
CEP 20975-180 – Rio de Janeiro – RJ.
Tel: 3340-1720
batistavendas@bol.com.br
cnpj. 9.324.510\0001-42

Cliente	SECONSER	Contato:	PATRICIA
CNPJ		Num. Orc:	23523-2023
Inscrição		Data:	18/8/2023
Endereço			
Bairro		CEP	
Município	Rio de Janeiro	UF	RJ
Cobrança	30 dias		
Entrega	05 diasuteis		

PRODUTO

Quantidade	Unid.	Descrição	P. Unit. (R$)	Subtotal (R$)
70	PÇ	TUBOS GALVANIZADOS PRA CORREMAO 2" #2MM (D. EXETERNO 50,80 MM)	265,00	18.550,00

Quantidade	TOTAL
70,00	18.550,00

Condição Comerciais

Assinado eletronicamente por Patricia Da Silva Monteiro De Carvalho.
Este documento é cópia do original, para obtê-lo acesse https://eciga.niteroi.rj.gov.br/#/documento/2e245251-8210-40e0-87ab-2fadce6493be.

---

gina:1 *** Data:01/06/2023 - 14:25
GCELSO A TEIXEIRA IND E COM LTDA LOJA MATRIZ
R VISCONDE DE SANTAREM 170 TRIBOBO SG RJ
Telefone/Fax: 21 2701-5817 / 97339-7011

---

edido de Venda: 005926
Data: 01/06/2023

---

azão Social: (05491) CLIENTE
ndereto: - - - CEP: - RJ - Telefone:
Fax:
NPJ/CPF: . . / - - Insc.Estadu
l: - Contato:

Prazo Faturamento: - Forma Pagamento:
Vendedor:00003 - MARCELO - Orçamento:
Valor Frete:R$ 0,00 (CIF) - Valor Seguro:R$ 0,00
Observações:

Código	Descrição do Produto			
Quantid.	Unid.	Vl. Unit.	Vl. Total	
0102106	TUBO GALV S/R 2 (2.00) D60.30			
1,00	UN	335,85	335,85	

Quantidade: 1,00 |
Valor Total dos Produtos: R$ 335,85 |
Valor Total do Pedido:R$ 335,85

Hrsoft Siloja-(V-1.10) -(01/06/23-14:25:03

Assinado eletronicamente por Patricia Da Silva Monteiro De Carvalho.
Este documento é cópia do original, para obtê-lo acesse https://eciga.niteroi.rj.gov.br/#/documento/2e245251-8210-40e0-87ab-2fadce6493be.

Assinado digitalmente por:
Jose Antonio de Souza Fortes
•••.327.807-••
Data: 05/06/2023 13:50:24 -03:00

Assinado digitalmente por:
marcelo serieiro serra
•••.712.937-••
Data: 05/06/2023 14:52:06 -03:00

Assinado eletronicamente por Patricia Da Silva Monteiro De Carvalho.
Este documento é cópia do original, para obtê-lo acesse https://eciga.niteroi.rj.gov.br/#/documento/2e245251-8210-40e0-87ab-2fadce6493be.

Prezados Sr(a).,

Informo que a Prefeitura de Niterói, através da Secretaria Municipal de Conservação e Serviços Públicos – SECONSER está realizando pesquisa de mercado, através de processo administrativo nº 9900023523/2023.

Caso haja interesse em participar, solicito preenchimento da proposta de preço, bem como os dados da empresa.

Item	Descrição	Quant.	Valor Unit.	Valor Total
01	Tubo de galvanizado 2" (2.00) D 60.30 com 6 mt	70	R$ 247,50	R$ 17325,00
			TOTAL:	

Firma:	J M I DISTRIBUIDORA, SERVICOS E COMERCIO DE MAQUINAS, EQUIPAMENTOS E FERRAMENTAS LTDA ME
Endereço:	RUA PAULO CESAR DIAS LAUREANO Nº 23 COLUBANDE
CNPJ:	14.798.580/0001-19
E-mail:	jmidistribuidoraeservicos@gmail.com
Responsável Elaboração:	ISAIAS
Telefones:	21 99261-6742
Validade da Proposta:	30 DIAS

Observação:

No valor ofertado deverão estar incluídas todas as despesas com encargos fiscais, comerciais, sociais, fretes e demais valores pertinentes.

Assinado eletronicamente por Patricia Da Silva Monteiro De Carvalho.
Este documento é cópia do original, para obtê-lo acesse https://eciga.niteroi.rj.gov.br/#/documento/2e245251-8210-40e0-87ab-2fadce6493be.

Condição de Pagamento:

A empresa deverá emitir Nota Fiscal Eletrônica, não sendo mais admitida a emissão de Notas Fiscais por qualquer outro meio.

Informamos que para a realização de todos os pagamentos, que serão efetuados em até 30 (trinta) dias, após a entrega do material/serviço, as empresas deverão apresentar conta bancária vinculada ao CNPJ da Cotação e da Nota Fiscal, além das Certidões negativas em nome do credor, abaixo relacionadas:

- Certidão Conjunta Negativa de Débitos relativos a Tributos Federais e à Dívida Ativa da União.
- Certidão Negativa de Débitos do Estado de domicílio da empresa.
- Certidão Negativa de Débitos do Município de domicílio da empresa.
- Comprovante de inscrição e situação cadastral – Federal e Estadual.
- Certificado de Regularidade perante o Fundo de Garantia por Tempo de Serviço (FGTS).
- Certidão Negativa de Débitos Trabalhistas (CNDT).
- Comprovante de recolhimento mensal do FGTS e INSS.

Niterói, 23 de agosto de 2023.

Assinatura

Carimbo CNPJ
14.798.580/0001-19 JMI DISTRIBUIDORA, SERVIÇOS E COMÉRCIO DE MÁQUINAS, EQUIPAMENTOS E FERRAMENTAS LTDA. RUA PAULO CESAR DIAS LAUREANO, 23 COLUBANDÊ - CEP. 24.744-690 SÃO GONÇALO - RJ

Assinado eletronicamente por Patricia Da Silva Monteiro De Carvalho.
Este documento é cópia do original, para obtê-lo acesse https://eciga.niteroi.rj.gov.br/#/documento/2e245251-8210-40e0-87ab-2fadce6493be.

CORTE EM PLASMA

100% Metais
A FORÇA DO AÇO

5% OFF

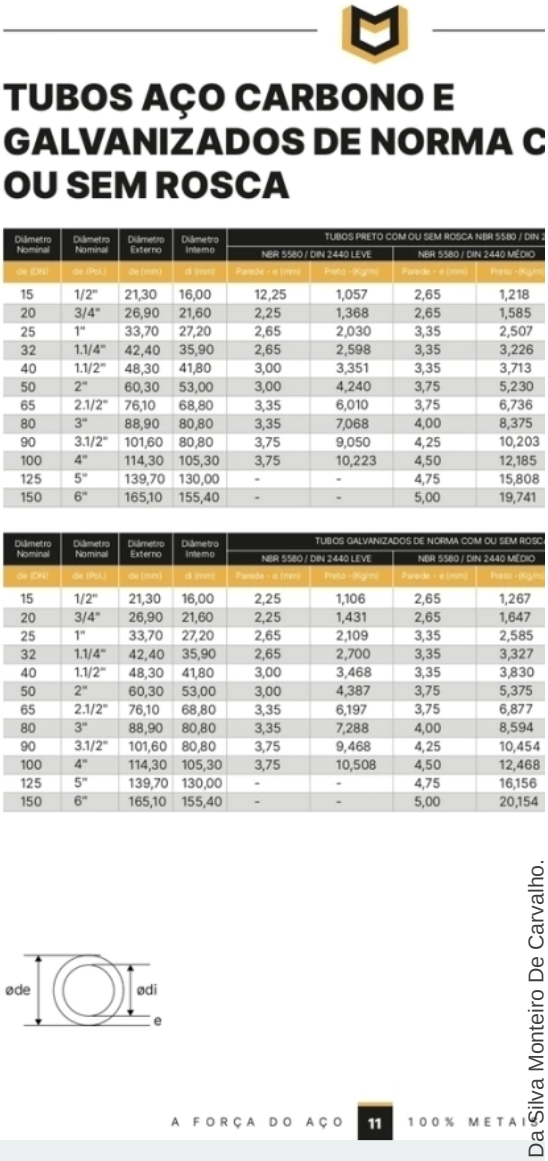

TUBOS AÇO CARBONO E GALVANIZADOS DE NORMA C
OU SEM ROSCA

Diâmetro Nominal	Diâmetro Nominal	Diâmetro Externo	Diâmetro Interno	TUBOS PRETO COM OU SEM ROSCA NBR 5580 / DIN 2			
				NBR 5580 / DIN 2440 LEVE		NBR 5580 / DIN 2440 MÉDIO	
de (DN)	de (Pol.)	de (mm)	di (mm)	Parede - e (mm)	Peso - (Kg/m)	Parede - e (mm)	Peso - (Kg/m)
15	1/2"	21,30	16,00	12,25	1,057	2,65	1,218
20	3/4"	26,90	21,60	2,25	1,368	2,65	1,585
25	1"	33,70	27,20	2,65	2,030	3,35	2,507
32	1.1/4"	42,40	35,90	2,65	2,598	3,35	3,226
40	1.1/2"	48,30	41,80	3,00	3,351	3,35	3,713
50	2"	60,30	53,00	3,00	4,240	3,75	5,230
65	2.1/2"	76,10	68,80	3,35	6,010	3,75	6,736
80	3"	88,90	80,80	3,35	7,068	4,00	8,375
90	3.1/2"	101,60	80,80	3,75	9,050	4,25	10,203
100	4"	114,30	105,30	3,75	10,223	4,50	12,185
125	5"	139,70	130,00	-	-	4,75	15,808
150	6"	165,10	155,40	-	-	5,00	19,741

Diâmetro Nominal	Diâmetro Nominal	Diâmetro Externo	Diâmetro Interno	TUBOS GALVANIZADOS DE NORMA COM OU SEM ROSC			
				NBR 5580 / DIN 2440 LEVE		NBR 5580 / DIN 2440 MÉDIO	
de (DN)	de (Pol.)	de (mm)	di (mm)	Parede - e (mm)	Peso - (Kg/m)	Parede - e (mm)	Peso - (Kg/m)
15	1/2"	21,30	16,00	2,25	1,106	2,65	1,267
20	3/4"	26,90	21,60	2,25	1,431	2,65	1,647
25	1"	33,70	27,20	2,65	2,109	3,35	2,585
32	1.1/4"	42,40	35,90	2,65	2,700	3,35	3,327
40	1.1/2"	48,30	41,80	3,00	3,468	3,35	3,830
50	2"	60,30	53,00	3,00	4,387	3,75	5,375
65	2.1/2"	76,10	68,80	3,35	6,197	3,75	6,877
80	3"	88,90	80,80	3,35	7,288	4,00	8,594
90	3.1/2"	101,60	80,80	3,75	9,468	4,25	10,454
100	4"	114,30	105,30	3,75	10,508	4,50	12,468
125	5"	139,70	130,00	-	-	4,75	16,156
150	6"	165,10	155,40	-	-	5,00	20,154

A FORÇA DO AÇO 11 100% METAIS

1 / 2

Os tubos galvanizados a fogo são produtos fabricados a partir da imersão a quente, processo que os confere durabilidade, resistência e resulta na galvanização, uma característica que faz toda a diferença na qualidade do item.
O tubo de aço carbono galvanizado consiste em um produto que pode ser aplicado em inúmeros tipos de projeto, uma vez que a galvanização lhe confere uma camada de zinco metálico que resiste ao fogo, aos componentes químicos e circuitos elétricos.

Ao navegar por este site **você aceita o uso de cookies** para agilizar a sua experiência de compra.
ENTENDI

Início > Aço Galvanizado > TUBO REDONDO GALV. SEM ROSCA 2 (60,30) X 6000mm

TUBO REDONDO GALV. SEM ROSCA 2 (60,30) X 6000mm

Atendimento 100% Metais

Assinado eletronicamente por Patricia Da Silva Monteiro De Carvalho.
Este documento é cópia do original, para obtê-lo acesse https://eciga.niteroi.rj.gov.br/#/documento/2e245251-8210-40e0-87ab-2fadce6493be.

0 de 5 (0) **Clique e veja!**

~~R$327,06~~ **R$310,70**

6x de R$51,78 sem juros

5% de desconto pagando com Nuvem Pago

Ver mais detalhes

Espessura Da Parede

2,00mm

1 COMPRAR

Você já adicionou este produto. VER CARRINHO

Meios de envio

Seu CEP CALCULAR

Não sei meu CEP

Nossa loja

100% Metais Comércio LTDA - Rua Varginha, 315 Portão 2 - Atendimento de Segunda à Sexta das 7:30 às 18:00 **Grátis**

Enviamos Para Todo Brasil
PAC, Sedex e Transportadoras

Pergunte e veja opiniões de quem já comprou

A Trustvox certifica que a nota média da empresa 100% Metais é:

4.4/5
NOTA DA EMPRESA

Baseado em 7 avaliações

A empresa 100% Metais se preocupa tanto com você consumidor que contratou uma empresa independente para auditar as avaliações. Legal, né? ;)

Avaliações reais, auditadas por trustvox

Perguntas e respostas

Você tem alguma pergunta?

Escreva uma pergunta

Perguntar

Ao navegar por este site **você aceita o uso de cookies** para agilizar a sua experiência de compra.

ENTENDI

Atendimento 100% Metais

Assinado eletronicamente por Patricia Da Silva Monteiro De Carvalho.
Este documento é cópia do original, para obtê-lo acesse https://eciga.niteroi.rj.gov.br/#/documento/2e245251-8210-40e0-87ab-2fadce6493be.

Quality Tubos

Estou procurando por...

PÁGINA INICIAL | TUBOS GALVANIZ... TUBOS GALVANIZ... **Tubo de Aço Galvaniz...**

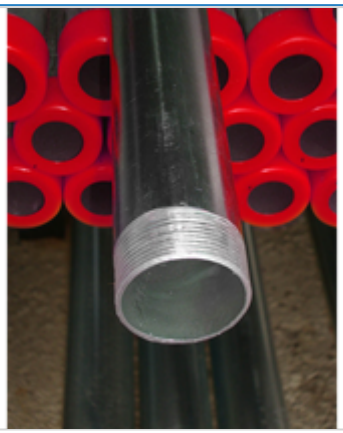

Tubo de Aço Galvanizado a Fogo 2" (60,30 x 3,00 mm x 6 Mts)

COD: P-025

Tubo de Aço Galvanizado a Fogo 2" (60,30 x 3,00 mm x 6 Mts) NBR 5580

Com costura RIR - Roscas BSP - Tampões protetores.

chamar no WhatsApp

R$ 349,00

ou 3x de R$ 116,33 sem juros

Assinado eletronicamente por Patricia Da Silva Monteiro De Carvalho.
Este documento é cópia do original, para obtê-lo acesse https://eciga.niteroi.rj.gov.br/#/documento/2e245251-8210-40e0-87ab-2fadce6493be.

Assinado eletronicamente por:
* Patricia Da Silva Monteiro De Carvalho (***.128.497-**)
em 23/08/2023 13:31:30 com assinatura simples

Este documento é cópia do original assinado eletronicamente.
Para obter o original utilize o código QR abaixo ou acesse o endereço:
https://eciga.niteroi.rj.gov.br/#/documento/2e245251-8210-40e0-87ab-2fadce6493be

Processo (de Aquisição de Material de Construção) nº 9900023523/2023

Peça 13. Mapa de Cotação nº 96/2023/99 - SECONSER - COMPRAS - SETOR DE COMPRAS (26.1)

Confira os dados deste processo utilizando o código QR ao lado ou o endereço:

https://eciga.niteroi.rj.gov.br/#/documento/675c2844-3a6f-4e2e-94f6-79036e463d3f

Espécie/Tipo	Mapa de Cotação
Número	96/2023/99 - SECONSER - COMPRAS - SETOR DE COMPRAS (26.1)
Assunto	mapa de cotação
Restrições	

NITERÓI SEMPRE À FRENTE | Conservação e Serviços Públicos SECONSER

MAPA DE APURAÇÃO

Processo: 9900023523/2023

																				DESCONSIDERADO POR TRATAR DE VALORES QUE NÃO PODEM SER UTILIZADOS PELA ADMINISTRAÇÃO - PESQUISADA INTERNET PARA SIMPLES COMPARAÇÃO DE PREÇO				
ITEM	**QUANT.**	**UNID.**	**DESCRIÇÃO**	**ATUAL**		**CMC CARIOCA**		**CELSO TEIXEIRA**		**JMI DISTRIBUIDORA**		**QUALY TUBOS**		**100% METAIS A FORÇA DO AÇO**	
1	**70**	**UNID.**	**TUBO GALVANIZADO 2"(2.00) 060.30**	**R$ 265,00**	**R$ 18.550,00**	**R$ 268,00**	**R$ 18.760,00**	**R$ 335,85**	**R$ 23.509,50**	**R$ 247,50**	**R$ 17.325,00**	**R$ 349,00**	**R$ 24.430,00**	**R$ 310,70**	**R$ 21.749,00**
					R$ 18.550,00		**R$ 18.760,00**		**R$ 23.509,50**		**R$ 17.325,00**		**R$ 24.430,00**		**R$ 21.749,00**

Assinado eletronicamente por Patricia Da Silva Monteiro De Carvalho.
Este documento é cópia do original, para obtê-lo acesse https://eciga.niteroi.rj.gov.br/#/documento/675c2844-3a6f-4e2e-94f6-79036e463d3f.

Assinado eletronicamente por:
* Patricia Da Silva Monteiro De Carvalho (***.128.497-**)
  em 23/08/2023 13:31:46 com assinatura simples

Este documento é cópia do original assinado eletronicamente.
Para obter o original utilize o código QR abaixo ou acesse o endereço:
https://eciga.niteroi.rj.gov.br/#/documento/675c2844-3a6f-4e2e-94f6-79036e463d3f

Processo (de Aquisição de Material de Construção) nº 9900023523/2023

Peça 14. Termo de Referência nº 1527/2023

Confira os dados deste processo utilizando o código QR ao lado ou o endereço:

https://eciga.niteroi.rj.gov.br/#/documento/950737b4-7127-4601-9836-bd94ec16f0e7

Espécie/Tipo	Termo de Referência
Número	1527/2023
Assunto	Termo de referencia
Restrições	

TERMO DE REFERÊNCIA DE DESPESA

1 - JUSTIFICATIVA DA AQUISIÇÃO:

Considerando que a quantidade solicitada de 35 tubos de 2" da inicial são para realizar o atendimento específico na Rua Artur Bento Moura (escadaria de acesso ao morro da cocada), no bairro do Sapê. Determino que seja realizado o dobro do pedido, ou seja, aquisição de 70 tubos de 2", onde os mesmos serão utilizados para manutenção do Guarda Corpo da Alameda São Boaventura.

Aquisição de tubo galvanizado de 2" (2.00) 0.60.30, conforme especificações constantes na tabela I e dos demais itens deste termo de referência.

3 – ESPECIFIÇÃO DOS MATERIAIS:

TABELA I:

Especificação dos Serviços / Equipamentos / Materiais Permanente / Consumo					
ITEM	**UNID**	**QNT**	**DESCRIÇÃO DO MATERIAL / SERVIÇO**	**PREÇO**	
				P. unitário	**P. total**
01	UNID	70	TUBO GALVANIZADO DE 2" (2.00) 0.60.30	R$ 247,50	R$ 17.325,00
					R$ 17.325,00

4–LOCAL DE ENTREGA DO MATERIAL / EXECUÇÃO DO SERVIÇO:

4.1 - Local de entrega: Avenida Rio Branco, nº 11- Ponta D'Areia – Centro, em dias úteis das 9:00h às 17:00h, pela contratada.

5 – PRAZO E FORMA DA TREGA DO MATERIAL / PRESTAÇÃO DO SERVIÇO:

5.1 - O prazo de entrega se dará em até 30 (trinta) dias corridos, a contar da Ordem de Compras, enviada para a empresa vencedora via e-mail.

5.3 - Correrão por conta da contratada quaisquer providências relativas à descarga do material, incluindo-se aí a necessária mão de obra.

6 – DO RECEBIMENTO:

6.1 - O recebimento do objeto será realizado pela Secretaria de Conservação e Serviços Públicos de acordo com as disposições contidas nos artigos 73 a 76 da Lei nº 8.666/93, da seguinte forma:

6.1.1 - Provisoriamente: Os materiais serão recebidos provisoriamente no prazo de 2(dois) dias, pelos responsáveis pelo acompanhamento e fiscalização do contrato, para efeito de posterior verificação de sua conformidade com as especificações constantes neste Termo de referência e na proposta.

Parágrafo único: Os materiais poderão ser rejeitados, no todo ou em partes, quando em desacordo com as especificações constantes neste Termo de Referência e na proposta, devendo ser substituídos no prazo de 5 (cinco) dias, a contar da notificação da contratada, às suas custas, sem prejuízo da aplicação das penalidades.

6.1.2 - Definitivamente: Os materiais serão recebidos definitivamente no prazo de até 10 (dez) dias úteis contados do Recebimento Provisório, após a verificação da qualidade e quantidade do material, a conformidade com as especificações correspondentes constantes neste Termo de Referencia, com a consequente aceitação mediante termo circunstanciado.

Assinado eletronicamente por marcelo serieiro serra, DAYSE NOGUEIRA MONASSA.
Este documento é cópia do original, para obtê-lo acesse https://eciga.niteroi.rj.gov.br/#/documento/950737b4-7127-4601-9836-bd94ec16f0e7.

7 – DA CLASSIFICAÇÃO ORÇAMENTÁRIA:

Elemento de despesas: *SERÁ PREENCHIDO EM MOMENTO OPORTUNO*

Fonte: *SERÁ PREENCHIDO EM MOMENTO OPORTUNO*

Programa de Trabalho: *SERÁ PREENCHIDO EM MOMENTO OPORTUNO*

8 – DA ESTIMATIVA DO VALOR:

8.1- R$ 17.325,00 (DEZESSETE MIL TREZENTOS E VINTE E CINCO REAIS).

9 – DA FORMA DE PAGAMENTO:

9.1 - O pagamento será efetuado através de Nota de Empenho, de acordo com o decreto municipal nº 13.281/2019 de 11 de julho de 2019: Art. 9º Respeitada a ordem de classificação dos créditos e após a regular liquidação, o pagamento da obrigação ocorrerá nos seguintes prazos máximos, contados da apresentação da Nota Fiscal ou Documento de Cobrança equivalente: I –30 (trinta) dias consecutivos, para os contratos em geral, em conformidade com o que dispõe o Art. 40, inciso XIV, alínea a, da Lei da Federal nº 8.666/93.

10 – DAS OBRIGAÇÕES DO CONTRATANTE:

Constituem obrigações da CONTRATANTE:

10.1 - Efetuar os pagamentos devidos à CONTRATADA, nas condições estabelecidas neste Termo de Referência;

10.2-Fornecer à empresa CONTRATADA documentos, informações e demais elementos que possuir e pertinentes à execução do presente contrato;

10.3- Exercer a fiscalização do contrato;

10.4- Receber provisória e definitivamente o objeto do contrato, nas formas definidas no edital e no contrato.

11 – DAS OBRIGAÇÕES DA CONTRATADA:

Constituem obrigações da CONTRATADA:

11.1- Entregar os bens, na quantidade, qualidade, local e prazos especificados no cronograma de execução do contrato;

11.2- Entregar o objeto do contrato sem qualquer ônus para o CONTRATANTE, estando incluídas no valor do pagamento todas e quaisquer despesas, tais como tributos, frete, seguro e descarregamento das mercadorias;

11.3- Manter em estoque um mínimo de bens necessários à execução do objeto do contrato;

11.4- Comunicar ao Fiscal do contrato, por escrito e tão logo constatado problema ou aimpossibilidade de execução de qualquer obrigação contratual, para a adoção das providências cabíveis;

11.5- Reparar, corrigir, remover, reconstruir ou substituir, no todo ou em parte e às suas expensas, bens objeto do contrato em que se verificarem vícios, defeitos ou incorreções resultantes de execução irregular ou do fornecimento de materiais inadequados ou desconformes com as especificações;

11.6- Indenizar todo e qualquer dano e prejuízo pessoal ou material que possa advir, direta ou indiretamente, do exercício de suas atividades ou serem causados por seus prepostos à CONTRATANTE ou terceiros.

11.7- Fornecer o respectivo transporte do fornecimento do objeto contratado.

Assinado eletronicamente por marcelo serieiro serra, DAYSE NOGUEIRA MONASSA.
Este documento é cópia do original, para obtê-lo acesse https://eciga.niteroi.rj.gov.br/#/documento/950737b4-7127-4601-9836-bd94ec16f0e7.

12–ACOMPANHAMENTO DA EXECUÇÃO/ FISCALIZAÇÃO:
12.1-Designados para acompanhar e fiscalizar a entrega dos materiais, anotando em registro próprio todas as ocorrências relacionadas à execução e determinando o que for necessário à regularização de falhas ou Defeitos observados. Marcelo S. Serieiro– Matrícula: 124.224-73 José Antônio S. Fortes – Matrícula: 122.250-27 Leandro Alves Cecchetti – Matrícula: 124.307-70
13 – MODALIDADE E TIPO:
13.1 – Dispensa de licitação, Menor preço por item.

Assinado eletronicamente por marcelo serieiro serra, DAYSE NOGUEIRA MONASSA.
Este documento é cópia do original, para obtê-lo acesse https://eciga.niteroi.rj.gov.br/#/documento/950737b4-7127-4601-9836-bd94ec16f0e7.

Assinado eletronicamente por:
* marcelo serieiro serra (***.712.937-**)
  em 23/08/2023 16:08:44 com assinatura avançada (AC CIGA)
* DAYSE NOGUEIRA MONASSA (***.121.577-**)
  em 23/08/2023 19:40:49 com assinatura avançada (AC CIGA)

Este documento é cópia do original assinado eletronicamente.
Para obter o original utilize o código QR abaixo ou acesse o endereço:
https://eciga.niteroi.rj.gov.br/#/documento/950737b4-7127-4601-9836-bd94ec16f0e7

Processo (de Aquisição de Material de Construção) nº 9900023523/2023

Peça 15. Despacho nº 99000118303200/2023

Confira os dados deste processo utilizando o código QR ao lado ou o endereço:

https://eciga.niteroi.rj.gov.br/#/documento/057d6f31-9161-4d13-b2fd-93aa43e87ff1

Espécie/Tipo	Despacho
Número	99000118303200/2023
Assunto	providenciar solicitação de compras
Restrições	

Ao Setor de Orçamento

Para providencias cabíveis.

Assinado eletronicamente por Patricia Da Silva Monteiro De Carvalho.
Este documento é cópia do original, para obtê-lo acesse https://eciga.niteroi.rj.gov.br/#/documento/057d6f31-9161-4d13-b2fd-93aa43e87ff1.

Assinado eletronicamente por:
* Patricia Da Silva Monteiro De Carvalho (***.128.497-**)
em 23/08/2023 13:31:19 com assinatura simples

Este documento é cópia do original assinado eletronicamente.
Para obter o original utilize o código QR abaixo ou acesse o endereço:
https://eciga.niteroi.rj.gov.br/#/documento/057d6f31-9161-4d13-b2fd-93aa43e87ff1

Processo (de Aquisição de Material de Construção) nº 9900023523/2023

Peça 16. Solicitação de Compra nº 116680/2023

Confira os dados deste processo utilizando o código QR ao lado ou o endereço:

https://eciga.niteroi.rj.gov.br/#/documento/733d8ebf-9d57-42b2-9011-99b4326a26c9

Espécie/Tipo	Solicitação de Compra
Número	116680/2023
Assunto	
Restrições	

MUNICIPIO DE NITEROI
RUA VISCONDE DE SEPETIBA
NITEROI
21 26200403
prefeitura@niteroi.rj.gov.br
28.521.748/0001-59

SOLICITAÇÃO DE COMPRA N° 116637

ORGÃO : SEC MUNICIPAL DE CONSERVACAO E SERVICOS
UNIDADE : SEC MUNICIPAL DE CONSERVACAO E SERVICOS
USUÁRIO : TATHIANA MOREIRA BARROSO
116637

QUANDO NECESSÁRIO FRETE, O MESMO CORRERÁ POR CONTA DO FORNECEDOR
TODO FRETE DEVERÁ SER PAGO PELA EMPRESA REMETENTE - O MATERIAL DEVERÁ SER DE PRIMEIRA QUALIDADE

Dados da Solicitação

Departamento : 864 - SECONSER - CONTINT - CONTROLE INTERNO **Tipo : DISPENSA DE LICITAÇÃO**
Data : 28/08/2023 Val. Aprox.: R$ 17.325,00 **P.A. : 9900023523/2023**

Resumo : PA: 9900023523/2023
DISPENSA / Valor inferior ao previsto para tomada de preço substituído por nota de empenho/carta contrato ou ordem de serviço (art. 62 da Lei 8666/93)
NT:N/A
ID: N/A
PERÍODO DE REFERÊNCIA: 08/23 até 08/23

Aquisição de tubo galvanizado para realizar atendimento específico no morro da cocada e guarda corpo da Alameda São Boaventura.

FORNECEDORES SUGERIDOS

CGM	NOME/RAZÃO SOCIAL	ENDEREÇO	MUNICÍPIO	TELEFONE
1269768	J M I DISTRIBUIDORA SERVE COM MAQ EQUIP CNPJ/CPF: 14798580000119	PAULO CÉSAR DIAS LAUREANO, 23	SÃO GONÇALO	21 2601-5624

ITEM	QUANT	REF	MATERIAL OU SERVIÇO	VALOR UNITÁRIO	VALOR TOTAL
1	70	UNIDADE 1 UNIDADES	**Dotação: 16547/2023 - 26.01.15.452.0010.4011.3339030000000.170400** **Unidade Orçamentária: SEC MUNICIPAL DE CONSERVACAO E SERVICOS PÚBLICOS** **Proj/Ativ: 4011 - Conservação e Recuperação de Logradouros Públicos** **Elemento: MATERIAL DE CONSUMO** **Recurso: 1.704.00 - Transferência da União Referente a Royalties do Petróleo e Gás Natural** **3.3.9.0.30.11.00.00 - MATERIAL PARA MANUTENCAO E CONSERVACAO DE BENS MOV** **Plano Orçamentario: 15806 - 004.00019 - Aquisição de Materiais e Equipamentos - Insumos de Obras: Serralheria, Aço e Metais** **C.O: 0000 - Não se Aplica** **1853 - TUBO GALVANIZADO** **RESERVA: NÃO** RESUMO: Tubo galvanizado de 2" (2.00) 0.60.30	**247,500000**	**17.325,00**
			T O T A L		**17.325,00**

NITEROI, 30 DE AGOSTO DE 2023.

AUTORIZO	AUTORIZO	VISTO
SEC MUNICIPAL DE CONSERVACAO E SERV	DIV. DE ABASTECIMENTO	

Assinado eletronicamente por DAYSE NOGUEIRA MONASSA.
Este documento é cópia do original, para obtê-lo acesse https://eciga.niteroi.rj.gov.br/#/documentos/33d8ebf-9d57-42b2-9011-99b4326a26c4

Assinado eletronicamente por:
* DAYSE NOGUEIRA MONASSA (***.121.577-**)
em 08/09/2023 13:17:24 com assinatura avançada (AC Final do Governo Federal do Brasil v1)

Este documento é cópia do original assinado eletronicamente.
Para obter o original utilize o código QR abaixo ou acesse o endereço:
https://eciga.niteroi.rj.gov.br/#/documento/733d8ebf-9d57-42b2-9011-99b4326a26c9

Processo (de Aquisição de Material de Construção) nº 9900023523/2023

Peça 17. Despacho nº 99000118311036/2023

Confira os dados deste processo utilizando o código QR ao lado ou o endereço:

https://eciga.niteroi.rj.gov.br/#/documento/10646937-737f-40bd-a5b7-3a929c441f55

Espécie/Tipo	Despacho
Número	99000118311036/2023
Assunto	
Restrições	

Ao Contole Interno,

Segue solicitação de compras da referida despesa.

Assinado eletronicamente por Tathiana Moreira Barroso.
Este documento é cópia do original, para obtê-lo acesse https://eciga.niteroi.rj.gov.br/#/documento/10646937-737f-40bd-a5b7-3a929c441f55.

Assinado eletronicamente por:
* Tathiana Moreira Barroso (***.509.357-**)
  em 30/08/2023 13:59:52 com assinatura simples

Este documento é cópia do original assinado eletronicamente.
Para obter o original utilize o código QR abaixo ou acesse o endereço:
https://eciga.niteroi.rj.gov.br/#/documento/10646937-737f-40bd-a5b7-3a929c441f55

Processo (de Aquisição de Material de Construção) nº 9900023523/2023

Peça 18. Parecer Jurídico nº 279/2023

Confira os dados deste processo utilizando o código QR ao lado ou o endereço:

https://eciga.niteroi.rj.gov.br/#/documento/88ef0412-f0d5-47ec-b1c0-f992bfe5c775

Espécie/Tipo	Parecer Jurídico
Número	279/2023
Assunto	
Restrições	"Interno"

Termo de Peça Desconsiderada

Título	Parecer Jurídico nº 279/2023
Por	Cristiano Eduardo de Sobral Silva
Em	20/09/2023 16:57:19
Razão	Correção ao item do objeto - qtde.

Processo (de Aquisição de Material de Construção) nº 9900023523/2023

Peça 19. Outros Anexos

Confira os dados deste processo utilizando o código QR ao lado ou o endereço:

https://eciga.niteroi.rj.gov.br/#/documento/916c7fde-6481-402f-a0fd-a2ef4000dab7

Espécie/Tipo	Outros Anexos
Número	
Assunto	
Restrições	"Interno"

Termo de Peça Desconsiderada

Título	Outros Anexos
Por	Cristiano Eduardo de Sobral Silva
Em	20/09/2023 16:57:43
Razão	Correção ao item do objeto - qtde.

Processo (de Aquisição de Material de Construção) nº 9900023523/2023

Peça 20. Autorização de Empenho nº 117050/2023

Confira os dados deste processo utilizando o código QR ao lado ou o endereço:

https://eciga.niteroi.rj.gov.br/#/documento/37044476-3292-4af1-ba5f-18bc223e125a

Espécie/Tipo	Autorização de Empenho
Número	117050/2023
Assunto	
Restrições	

MUNICIPIO DE NITEROI
RUA VISCONDE DE SEPETIBA,987
NITEROI
21 26200403
prefeitura@niteroi.rj.gov.br
28.521.748/0001-59

AUTORIZAÇÃO DE EMPENHO N° 113128
PROCESSO DE COMPRA N° 103667

Dados da Compra

Licitação : /
Modalidade da Licitação : - DISPENSA DE LICITAÇÃO
Tipo de Compra : DISPENSA DE LICITAÇÃO
Prazo de Entrega :
Observações :
Cond.de Pagto :
Outras Condições :
Proc. Administrativo : 9900023523/2023

Dados da Dotação

Dotação : 26.01.15.452.0010.4011.3339030000000.170400
Órgão : 26 - SEC MUNICIPAL DE CONSERVACAO E SERVICOS PÚBLICOS
Unidade : 2601 - SEC MUNICIPAL DE CONSERVACAO E SERVICOS
Proj/Ativ : 4011 - CONSERVAÇÃO E RECUPERAÇÃO DE LOGRADOUR
Subfunção : 452 - SERVICOS URBANOS
Prog. : 10 - CIDADE URBANIZADA
Elemento : MATERIAL DE CONSUMO
Recurso : 1.704.00 - Transferência da União Referente **Reduz** : 16547-6
Destino :
Característica Peculiar : 000 - NÃO SE APLICA

Dados do Credor

Nome : J M I DISTRIBUIDORA SERVE COM MAQ EQUIP
Endereço : PAULO CÉSAR DIAS LAUREANO, 23
Município : SÃO GONÇALO-RJ
Contato :
Numcgm : 1269768
Numero : 23
Bairro : COLUBANDE
Telefone : 21 2601-5624
CNPJ : 14.798.580/0001-19
Complemento :
CEP : 24744690
FAX :

SEQ.	ITEM	QUANT.	MATERIAL OU SERVIÇO	VALOR UNITÁRIO	VALOR TOTAL
01	1853	70,00	**3.3.9.0.30.11.00.00 - MATERIAL PARA MANUTENCAO E CONSERVACAO DE BENS MOV** TUBO GALVANIZADO SOLICITAÇÃO: 116637 Tubo galvanizado de 2\" (2.00) 0.60.30	247,50	17.325,00
			T O T A L		**17.325,00**

RESUMO: PA: 9900023523/2023 DISPENSA / Valor inferior ao previsto para tomada de preço substituído por nota de empenho/carta contrato ou ordem de serviço (art. 62 da Lei 8666/93) NT:N/A ID: N/A PERÍODO DE REFERÊNCIA: 08/23 até 08/23 Aquisição de tubo galvanizado para realizar atendimento específico no morro da cocada e guarda corpo da Alameda São Boaventura.

NITEROI, 30 DE AGOSTO DE 2023.

AUTORIZO_____

AUTORIZO

VISTO

Assinado eletronicamente por DAYSE NOGUEIRA MONASSA.
Este documento é cópia do original, para obtê-lo acesse https://eciga.niteroi.rj.gov.br/#/documento/37044476-3292-4af1-ba5f-18bc223e125a.

Emissor : tathiana.tmb Data: 30/08/2023

Assinado eletronicamente por:
* DAYSE NOGUEIRA MONASSA (***.121.577-**)
em 08/09/2023 13:17:24 com assinatura avançada (AC Final do Governo Federal do Brasil v1)

Este documento é cópia do original assinado eletronicamente.
Para obter o original utilize o código QR abaixo ou acesse o endereço:
https://eciga.niteroi.rj.gov.br/#/documento/37044476-3292-4af1-ba5f-18bc223e125a

Processo (de Aquisição de Material de Construção) nº 9900023523/2023

Peça 21. Nota de Empenho nº 6882/2023

Confira os dados deste processo utilizando o código QR ao lado ou o endereço:

https://eciga.niteroi.rj.gov.br/#/documento/68ed454d-a5e1-42a5-9099-413c5e161d59

Espécie/Tipo	Nota de Empenho
Número	6882/2023
Assunto	
Restrições	

MUNICIPIO DE NITEROI
RUA VISCONDE DE SEPETIBA, 987
NITEROI
21 26200403
prefeitura@niteroi.rj.gov.br
28.521.748/0001-59

NOTA DE EMPENHO N°: 002372
DATA DE EMISSÃO : 30/08/2023
TIPO : ORDINARIO

Órgão : 26 - SEC MUNICIPAL DE CONSERVACAO E SERVICOS PÚBLIC
Unidade : 01 - SEC MUNICIPAL DE CONSERVACAO E SERVICOS PÚBLICOS
Função : 15 - URBANISMO
Subfunção : 452 - SERVICOS URBANOS
Programa : 0010 - CIDADE URBANIZADA
Proj/Ativ : 4011 - CONSERVAÇÃO E RECUPERAÇÃO DE LOGRADOUROS PÚBLICOS
Rubrica : 3.3.3.9.0.30.00.00.00
MATERIAL DE CONSUMO
Recurso : 1.704.00 - TRANSFERÊNCIA DA UNIÃO REFERENTE A ROYALTIES DO PETRÓLEO E GÁS NATURAL
Reduzido : 16547 **C.O:** 0000 - NÃO SE APLICA
Licitação : **Modalidade:** DISPENSA DE LICITACAO
Característica Peculiar: : 000 - NÃO SE APLICA
Emissor : TATHIANA MOREIRA BARROSO

Dados do Credor:
Nº Credor : 1269768 **CNPJ** : 14.798.580/0001-19
Nome : J M I DISTRIBUIDORA SERVE COM MAQ EQUIP
Endereço : PAULO CÉSAR DIAS LAUREANO, 23
Município : SÃO GONÇALO-RJ CEP : 24744690
Telefone : 21 2601-5624 **Fax** :
Banco/Ag./Conta : 077 / 0001-0 / 10152955-4

PROCESSO DE COMPRA N° 103667 SEQ. DO EMPENHO N° 119483
AUTORIZAÇÃO N° 113128 PROC. ADMIN (P.A.) : 9900023523/2023

Valor Orçado	1.545.598,10	Saldo Anterior	1.047.492,26
Valor Empenhado	17.325,00	Saldo Atual	1.030.167,26

QUANT	MATERIAL OU SERVIÇO	VALOR UNITÁRIO	VALOR TOTAL
70,00	**3.3.3.9.0.30.11.00.00 - MATERIAL PARA MANUTENCAO E CONSERVACAO DE BENS MOV** TUBO GALVANIZADO (Tubo galvanizado de 2" (2.00) 0.60.30) - (Unidade: UNIDADE) SOLICITAÇÃO: 116637	247,50	17.325,00
	RESUMO : PA: 9900023523/2023. DISPENSA / Valor inferior ao previsto para tomada de preço substituído por nota de empenho/carta contrato ou ordem de serviço (art. 62 da Lei 8666/93). NT:N/A. ID: N/A. PERÍODO DE REFERÊNCIA: 08/23 até 08/23. Aquisição de tubo galvanizado para realizar atendimento específico no morro da cocada e guarda corpo da Alameda São Boaventura..		
	DESTINO :	T O T A L	17.325,00

SUPERINTENDENCIA DE FINANÇAS	AUTORIZO
EMPENHADO E CONFERIDO	DATA _____/_____/_____
VISTO	ORDENADOR

Assinado eletronicamente por DAYSE NOGUEIRA MONASSA.
Este documento é cópia do original, para obtê-lo acesse https://eciga.niteroi.rj.gov.br/#/documento/68ed454d-a5e1-42a5-9099-413c5e161d59.

Assinado eletronicamente por:
* DAYSE NOGUEIRA MONASSA (***.121.577-**)
em 08/09/2023 13:17:24 com assinatura avançada (AC Final do Governo Federal do Brasil v1)

Este documento é cópia do original assinado eletronicamente.
Para obter o original utilize o código QR abaixo ou acesse o endereço:
https://eciga.niteroi.rj.gov.br/#/documento/68ed454d-a5e1-42a5-9099-413c5e161d59

Processo (de Aquisição de Material de Construção) nº 9900023523/2023

Peça 22. Despacho nº 99000118312833/2023

Confira os dados deste processo utilizando o código QR ao lado ou o endereço:

https://eciga.niteroi.rj.gov.br/#/documento/464f26dd-6b2f-48b8-9ed6-2a337fd67f69

Espécie/Tipo	Despacho
Número	99000118312833/2023
Assunto	
Restrições	

Segue para prosseguimento.

Assinado eletronicamente por Estefania Cristina Robertson De Oliveira.
Este documento é cópia do original, para obtê-lo acesse https://eciga.niteroi.rj.gov.br/#/documento/464f26dd-6b2f-48b8-9ed6-2a337fd67f69.

Assinado eletronicamente por:
* Estefania Cristina Robertson De Oliveira (***.709.797-**)
em 01/09/2023 10:08:38 com assinatura simples

Este documento é cópia do original assinado eletronicamente.
Para obter o original utilize o código QR abaixo ou acesse o endereço:
https://eciga.niteroi.rj.gov.br/#/documento/464f26dd-6b2f-48b8-9ed6-2a337fd67f69

Processo (de Aquisição de Material de Construção) nº 9900023523/2023

Peça 23. Parecer Jurídico nº 346/2023

Confira os dados deste processo utilizando o código QR ao lado ou o endereço:

https://eciga.niteroi.rj.gov.br/#/documento/13153b0f-d01b-4fb9-9166-22d3401ab647

Espécie/Tipo	Parecer Jurídico
Número	346/2023
Assunto	
Restrições	

PROCESSO	DATA
9900023523/2023	05/06/2023

Ao Gabinete,

Informo que cuidam os presentes autos de solicitação de Aquisição de 70 (setenta) tubos galvanizados de 2" para confecção de 120 metros de corrimão, a ser instalado à Rua Artur Bento Moura – Morro da cocada, especificados na C.I n°32/2023/1209, conforme folha n° 02 do presente processo.

Considerando que a Lei n° 8666/93 dispõe sobre a possibilidade de dispensa de licitação, autorizando a Administração Pública a celebrar, de forma discricionária e observando os princípios administrativos, a realização de contratações diretas sem a concretização de certame licitatório.

Considerando que artigo 24, inciso II, da Lei n° 8666/93 dispõe que é dispensável a licitação de serviços (diversos de engenharia) e compras com valor até 10% de R$ 176.000,00 (cento e setenta e seis mil reais), valor correspondente a modalidade convite, conforme artigo 23, inciso II, alínea "a" da respectiva Lei Federal.

Esclareço que a referida aquisição perfaz um valor inferior a R$ 17.600,00 (dezessete mil e seiscentos reais), vez que de acordo com as cotações apuradas, a proposta que apresenta menor valor totaliza a importância de R$ 17.325,00 (Dezessete mil, trezentos e vinte e cinco reais).

Nota-se que o valor apurado é inferior ao limite determinado e se enquadra na hipótese de licitação dispensável presente no art. 24, inciso II da Lei n° 8666/93, portanto, sugiro encaminhamento ao setor financeiro para providências cabíveis.

Após, tratando-se de aquisição com entrega imediata dos produtos/serviços é dispensável o termo de contrato, que pode ser substituído pelas notas de empenho, na forma autorizada pelo artigo 62, §4° da Lei n° 8666/93. Sendo assim, solicito retorno do p.p. para devida Publicação em Diário Oficial.

Niterói, _20_de_setembro_de 2023.

CRISTIANO EDUARDO DE SOBRAL SILVA
AUX. ADM.– SSINLOG
SECONSER - PMN MAT. 05504154405

Assinado eletronicamente por Cristiano Eduardo de Sobral Silva.
Este documento é cópia do original, para obtê-lo acesse https://eciga.niteroi.rj.gov.br/#/documento/13153b0f-d01b-4fb9-9166-22d3401ab647.

Assinado eletronicamente por:
* Cristiano Eduardo de Sobral Silva (***.041.544-**)
  em 21/09/2023 09:59:05 com assinatura simples

Este documento é cópia do original assinado eletronicamente.
Para obter o original utilize o código QR abaixo ou acesse o endereço:
https://eciga.niteroi.rj.gov.br/#/documento/13153b0f-d01b-4fb9-9166-22d3401ab647

Processo (de Aquisição de Material de Construção) nº 9900023523/2023

Peça 24. Outros Anexos

Confira os dados deste processo utilizando o código QR ao lado ou o endereço:

https://eciga.niteroi.rj.gov.br/#/documento/7b803a49-ec8d-421e-a8f0-7cdb55639052

Espécie/Tipo	Outros Anexos
Número	
Assunto	
Restrições	

PROCESSO	DATA
9900023523/2023	05/06/2023

AUTORIZAÇÃO DISPENSA DE LICITAÇÃO.

Autorizo, na forma da lei, a Dispensa de licitação, com base no inciso II do artigo 24 da Lei 8.666/93 combinado com o Decreto Municipal n° 11.316/13, **adjudicando** o fornecimento em favor da **J M I DIST SERV E COM DE MÁQUINAS EQUIP, inscrita no CNPJ sob o n° 14.798.580/0001-19,** localizada no endereço Rua Dr. Paulo Cesar Dias Laureano, nº. 23, Colubandê, São Gonçalo – RJ, Cep: 24.744-690, no valor de R$ 17.325,00 (Dezessete mil, trezentos e vinte e cinco reais), referente ao Aquisição de 70 (setenta) tubos galvanizados de 2" para confecção de 120 metros de corrimão, a ser instalado à Rua Artur Bento Moura – Morro da cocada.

Niterói, _20_ de_setembro_ de 2023.

DAYSE NOGUEIRA MONASSA
Secretária Conservação e
Serviços Públicos.
Mat. 124.256-30.

Assinado eletronicamente por DAYSE NOGUEIRA MONASSA.
Este documento é cópia do original, para obtê-lo acesse https://eciga.niteroi.rj.gov.br/#/documento/7b803a49-ec8d-421e-a8f0-7cdb55639052.

Assinado eletronicamente por:
* DAYSE NOGUEIRA MONASSA (***.121.577-**)
em 22/09/2023 12:39:50 com assinatura avançada (AC CIGA)

Este documento é cópia do original assinado eletronicamente.
Para obter o original utilize o código QR abaixo ou acesse o endereço:
https://eciga.niteroi.rj.gov.br/#/documento/7b803a49-ec8d-421e-a8f0-7cdb55639052

Processo (de Aquisição de Material de Construção) nº 9900023523/2023

Peça 25. Despacho nº 99000118381954/2023

Confira os dados deste processo utilizando o código QR ao lado ou o endereço:

https://eciga.niteroi.rj.gov.br/#/documento/f1cdb771-55c2-411b-b0ae-d841c42545be

Espécie/Tipo	Despacho
Número	99000118381954/2023
Assunto	Recebimento de Materiais
Restrições	

À SSINLOG

Atesto o acompanhamento do recebimento pelo setor responsável dos materiais conforme Notas de Empenho n° 2372.

Murilo Eduardo Paiva e Vaz
Coordenador do Almoxarifado
Mat.: 02432263731

Assinado eletronicamente por Murilo Eduardo Paiva E Vaz.
Este documento é cópia do original, para obtê-lo acesse https://eciga.niteroi.rj.gov.br/#/documento/f1cdb771-55c2-411b-b0ae-d841c42545be.

Assinado eletronicamente por:
* Murilo Eduardo Paiva E Vaz (***.322.637-**)
  em 30/10/2023 15:04:44 com assinatura simples

Este documento é cópia do original assinado eletronicamente.
Para obter o original utilize o código QR abaixo ou acesse o endereço:
https://eciga.niteroi.rj.gov.br/#/documento/f1cdb771-55c2-411b-b0ae-d841c42545be

Processo (de Aquisição de Material de Construção) nº 9900023523/2023

Peça 26. Publicação em Diário Oficial nº 15074383/2023

Confira os dados deste processo utilizando o código QR ao lado ou o endereço:

https://eciga.niteroi.rj.gov.br/#/documento/f3bf5ef1-73ee-4cb6-a311-d22e07583847

Espécie/Tipo	Publicação em Diário Oficial
Número	15074383/2023
Assunto	
Restrições	

INSTRUMENTO: Contrato SMU/CONB N° 008/2023; **PROCESSO ADMINISTRATIVO:** 9900009669/2023; **PARTES**: Município de Niterói, tendo como gestora a Secretaria Municipal de Urbanismo eMobilidade, representada neste ato pelo Coordenador da Coordenadoria Niterói de Bicicleta FILIPE AUGUSTO PEREIRA SIMÕES e SOLUÇÕES AMBIENTAIS COM INOVAÇÃO E SUSTENTABILIDADE - SACIS - LTDA. **OBJETO**: Contratação de empresa especializada para a prestação de serviços de Fornecimento, instalação e manutenção de equipamentos e sistema de Gestão e Monitoramento do Fluxo de Bicicletas da Rede Cicloviária do Município de Niterói. **MODALIDADE DE LICITAÇÃO**: Inexigibilidade de Licitação; **VALOR**: R$ 1.445.810,00 (um milhão quatrocentos e quarenta e cinco mil oitocentos e dez reais); **VERBA**: **P. T.** N° 22.01.15.451.0011.5258; **N.D.** n° 33.90.39; 44.90.52; **Fonte** 1.704.00. **NOTA DE EMPENHO:** 2969/2023; 2971/2023; **FUNDAMENTO**: art. 25, iciso I da Lei N° 8.666/1993 ;
DATA DA ASSINATURA: 07/11/2023.

SECRETARIA MUNICIPAL DE MEIO AMBIENTE, RECURSOS HÍDRICOS E SUSTENTABILIDADE
ATO DO SECRETÁRIO

Auto de Notificação Smarhs: 0050; Data: 07/11/2023; Nome: Lucia do Cabo Fernandes Grilo Pereira; CPF: 678.063.767-04; Processo: 250002250/2022; Nota: Notificado sobre a necessidade de ligar o imóvel à rede coletora de esgoto no seguinte endereço: Rua Amadeu Gomes, 345 – Largo da Batalha (esquina com a Estrada Washigton Luís). Local da Notificação: Rua Amadeu Gomes, 345 – Largo da Batalha. Prazo: 60 (sessenta) dias.
Auto de Notificação: 0090 Data: 31/10/2023; Pessoa jurídica: Ampla Energia Serviço S/A; CNPJ: 33.050.071/0001-58; Nota: fica notificado a dar continuidade ao processo de licenciamento ambiental na smarhs, processo nº 250001899/2014, conforme despacho de folha 240.

SECRETARIA MUNICIPAL DE CONSERVAÇÃO E SERVIÇOS PÚBLICOS
DESPACHO DA SECRETÁRIA.
EXTRATO N° 136/2023 – SECONSER

Tendo em vista o que consta do presente processo, relativo a contratação de empresa especializada para prestação de serviço de apoio técnico em serviços comuns de engenharia, para auxílio na operação de conservação e manutenção da pavimentação das vias do município de Niterói, com inclusão de ferramentas, uniformes e equipamentos de uso próprio dos funcionários, conforme as especificações constantes do ANEXO I – Termo de Referência do Objeto, **homologo** o resultado da licitação, por PREGÃO ELETRÔNICO, sob o nº 035/2023, adjudicando a prestação de serviço à empresa **GENERAL CONTRACTOR CONSTRUTORA LTDA – CNPJ. 73.509.440/0001-42** para **ÚNICO ITEM,** no valor total licitado de R$ 23.889.505,53 (vinte e três milhões, oitocentos e oitenta e nove mil, quinhentos e cinco reais e cinquenta e três centavos), de acordo com o inciso VI do artigo 43 da Lei nº 8.666/93 e suas alterações. Processo nº 040001470/2022. Data: 31/08/2022.

EXTRATO N° 126/2023 – SECONSER

Autorizo, na forma da lei, a dispensa da licitação com fundamento nos Artigos 23, II, Alínea "a" e 24, II da Lei Federal nº 8.666/93. **PARTES**: Secretaria Municipal de Conservação e Serviços Públicos e a empresa GRANDE VITORIA PEÇAS E SERVIÇOS LTDA, **OBJETO**: Contratação de empresa para realização do serviço de recuperação da caixa de marcha com troca de peças do caminhão Munck, VW 15.180, Placa LNK- 4606, n° de ordem 227, que hoje atende a esta secretaria. **VALOR**: R$ 13.850,00 (treze mil, oitocentos ecinquenta reais). Proc.n° 9900025791/2023. DATA: 21/06/2023.

EXTRATO N° 133/2023 –SECONSER

Autorizo, na forma da lei, a dispensa da licitação com fundamento nos Artigos 23, II, Alínea "a" e 24, II da Lei Federal nº 8.666/93. **PARTES**: Secretaria Municipal de Conservação e Serviços Públicos e a empresa DEDETIZADORA FULMEGAN LTDA ME, **OBJETO**: Contratação de empresa especializada para a realização dos serviços de controle de pragas e vetores listados abaixo:- Ratos - Baratas e Lacraias - Aranhas e Traças - Formigas e Gongolos - Cupins, com aplicação nesta secretaria. **VALOR**: R$17.200,00 (dezessete mil e duzentos reais). Proc.n° 9900045459/2023. DATA: 03/10/2023.

EXTRATO N° 102/2023 – SECONSER

Autorizo, na forma da lei, a dispensa da licitação com fundamento nos Artigos 23, II, Alínea "a" e 24, II da Lei Federal nº 8.666/93. **PARTES**: Secretaria Municipal de Conservação e Serviços Públicos e a empresa J M I DIST SERV E COM DE MÁQUINAS EQUIP, **OBJETO**: Aquisição de 70 (setenta) tubos galvanizados de 2" para confecção de 120 metros de corrimão, a ser instalado à Rua Artur Bento Moura – Morro da cocada. **VALOR**: R$ 17.325,00 (Dezessete mil, trezentos e vinte e cinco reais). Proc.n°9900023523/2023. DATA: 05/06/2023.

SECRETARIA MUNICIPAL DE ASSISTÊNCIA SOCIAL E ECONOMIA SOLIDÁRIA
CONSELHO MUNICIPAL DE ECONOMIA SOLIDÁRIA
RESOLUÇÃO CMES N°. 04/2023

Com base nos termos do art. 28, da Lei 3473 de 20 de Janeiro de 2020 que dispõe sobre a Política Municipal de Economia Popular Solidária o CMES - Conselho Municipal de Economia Solidária – Niterói:
RESOLVE:
Art. 1º Estabelecer critérios para a exposição e comercialização de produtos do Centro de Comercialização Justa e Solidária, em fase de implementação, que será inaugurarado e funcionará Rua José Clemente, 33 – Centro de Niterói, através de Comitê Gestor composto pelo Fórum de Economia Solidária de Niterói e a Secretaria Municipal de Assistência Social e Economia Solidária.
Art. 2º Somente poderão realizar exposição e comercialização de produtos no Centro de Comercialização Justa e Solidária de Niterói os empreendimentos coletivizados com no mínimo 5 integrantes, desde que participem do Fórum de Economia Solidária de Niterói e estejam cadastrados na Casa Paul Singer há no mínimo 3 meses da data de solicitação de exposição e comercialização.
Art. 3º Os interessados deverão solicitar ao Comitê Gestor do Centro de Comercialização Justa e Solidária a participação na exposição e comercializar, tendo como contrapartida a participação efetiva no funcionamento do espaço, em suas diversas possibilidades que serão estabelecidas pelo Comitê Gestor.
Art.4º Não será cobrada taxa por parte da Secretaria Municipal de Assistência Social e Economia Solidária para que os empreendimentos de economia solidária utilizem o Centro de Comercialização Justa e Solidária.
Art. 5º Será construído e aprovado um Regimento Interno de Funcionamento do Centro de Comercialização Justa e Solidária, estabelecendo normas de funcionamento, atribuições da gestão governamental, da sociedade civil e entidades de apoio e fomento.
Art. 6º Esta Resolução entra em vigor na data de sua publicação.

SECRETARIA MUNICIPAL DE DEFESA DO CONSUMIDOR
PREGÃO ELETRÔNICO Nº 036/2023 HOMOLOGAÇÃO

Homologo o procedimento licitatório, na modalidade de **PREGÃO ELETRÔNICO Nº 036/2023**, que visa a aquisição de jogos, materiais e brindes para o envolvimento dos estudantes do 4º ano da Rede Municipal de Educação de Niterói, que participarem do Projeto de Defesa do Consumidor, de forma a promover o consumo consciente e a educação financeira para a formação de consumidores conhecedores de seus direitos e deveres, conforme as especificações constantes no ANEXO I - Termo de Referência do Objeto, adjudicando a prestação de serviços das empresas: **TIC TAC COMÉRCIO DE BRINQUEDOS PEDAGÓGICOS LTDA - CNPJ Nº 13.697.291/0001-60**, com o valor total licitado de R$ 5.169,60 (cinco mil e cento e sessenta e nove reais e sessenta centavos; **FERRAZ COMÉRCIO DE BRINQUEDOS EDUCATIVOS EIRELI - CNPJ Nº 35.940.241/0001-03**, com valor total licitado de R$ 8.300,00 (oito mil e trezentos reais) e **LKA BRINDES E SERVIÇOS LTDA – CNPJ Nº 23.288.828/0001-92**, como valor total licitado de R$ 18.000,00 (dezoito mil reais), perfazendo o valor global licitado de R$ 31.469,60 (trinta e um mil e quatrocentos e sessenta e nove reais e sessenta centavos), de acordo com o inciso VI do artigo 43 da Lei nº 8666/93 e suas alterações.

SECRETARIA MUNICIPAL DE PARTICIPAÇÃO SOCIAL
EXTRATO 04/SEMPAS/2023

Em conformidade com o Processo 9900050660/2023, abaixo referenciado AUTORIZO a dispensa de licitação. INSTRUMENTO: Dispensa de Licitação de Micro Empreendedor Individual – MEI para o serviço de filmagem e gestão de mídias para atender o Programa Niterói Jovem Eco Social. Partes: Município de Niterói, por intermédio da Secretaria de Participação Social e o Micro Empreendedor Individual – MEI, SÁFICA PRODUTORA E AGÊNCIA CRIATIVA - CNPJ 51.931952/0001-60. VALOR: R$17.290,00 (dezessete mil, duzentos e noventa reais), nota de empenho 3001. FUNDAMENTO: artigo 24, II, da Lei Federal nº 8.666/93.

SECRETARIA MUNICIPAL DE OBRAS E INFRAESTRUTURA
UNIDADE DE GESTÃO DO PROGRAMA REGIÃO OCEÂNICA SUSTENTÁVEL
Extrato SMO/UGP/CAF nº 021/2023

INSTRUMENTO: 6º Termo Aditivo para acréscimo de prazo ao Contrato SMO/UGP/CAF nº 004/2021, Processo nº 9900037152/2023 **OBJETO:** Obras de urbanização e edificações do Parque Orla Piratininga. **PARTES:** Município de Niterói, através da Secretaria de Obras e Infraestrutura e o

Assinado eletronicamente por Cristiano Eduardo de Sobral Silva.
Este documento é cópia do original, para obtê-lo acesse https://eciga.niteroi.rj.gov.br/#/documento/f3bf5ef1-73ee-4cb6-a311-d22e07583847.

Assinado eletronicamente por:
* Cristiano Eduardo de Sobral Silva (***.041.544-**)
  em 09/11/2023 10:22:20 com assinatura simples

Este documento é cópia do original assinado eletronicamente.
Para obter o original utilize o código QR abaixo ou acesse o endereço:
https://eciga.niteroi.rj.gov.br/#/documento/f3bf5ef1-73ee-4cb6-a311-d22e07583847

Processo (de Aquisição de Material de Construção) nº 9900023523/2023

Peça 27. Despacho nº 99000118394852/2023

Confira os dados deste processo utilizando o código QR ao lado ou o endereço:

https://eciga.niteroi.rj.gov.br/#/documento/0da32f8a-71eb-4457-8e1c-2de6210cd84f

Espécie/Tipo	Despacho
Número	99000118394852/2023
Assunto	
Restrições	

Processo:	Data:
9900023523/2023	05/06/2023

À SSINLOG;

Segue o p.p. com cópia da Publicação em Diário Oficial.

Considerando a efetiva publicação do ato em Diário Oficial, segue o p.p. para providências. Sugiro o encaminhamento ao CPD para inclusão do mesmo no site da SECONSER.

Em, 09 / 11 / 2023.

CRISTIANO EDUARDO DE SOBRAL SILVA
AUX. ADM.- SSINLOG
SECONSER-PMN.

Assinado eletronicamente por Cristiano Eduardo de Sobral Silva.
Este documento é cópia do original, para obtê-lo acesse https://eciga.niteroi.rj.gov.br/#/documento/0da32f8a-71eb-4457-8e1c-2de6210cd84f.

Assinado eletronicamente por:
* Cristiano Eduardo de Sobral Silva (***.041.544-**)
  em 09/11/2023 10:22:27 com assinatura simples

Este documento é cópia do original assinado eletronicamente.
Para obter o original utilize o código QR abaixo ou acesse o endereço:
https://eciga.niteroi.rj.gov.br/#/documento/0da32f8a-71eb-4457-8e1c-2de6210cd84f

Processo (de Aquisição de Material de Construção) nº 9900023523/2023

Peça 28. Despacho nº 99000118394900/2023

Confira os dados deste processo utilizando o código QR ao lado ou o endereço:

https://eciga.niteroi.rj.gov.br/#/documento/52265126-9ca2-455a-8758-2b2b61f9e279

Espécie/Tipo	Despacho
Número	99000118394900/2023
Assunto	
Restrições	

Processo:	Data:
9900023523/2023	05/06/2023

Ao CPD;

Considerando o Princípio da Publicidade e Transparência na Administração Pública, encaminho o p.p para inclusão no Sistema SIGFIS e disponibilização no site da SECONSER.

Após, solicito retorno a esta Subsecretaria.

Em, 09 / 11 / 2023.

LEANDRO ALVES CECCHETTI
SUBSECRETÁRIO DE INFRAESTRUTURA E LOGÍSTICA
SECONSER-PMN MAT. 124.307-70.

Assinado eletronicamente por LEANDRO ALVES CECCHETTI.
Este documento é cópia do original, para obtê-lo acesse https://eciga.niteroi.rj.gov.br/#/documento/52265126-9ca2-455a-8758-2b2b61f9e279.

Assinado eletronicamente por:
* LEANDRO ALVES CECCHETTI (***.982.327-**)
em 28/11/2023 16:46:24 com assinatura avançada (AC CIGA)

Este documento é cópia do original assinado eletronicamente.
Para obter o original utilize o código QR abaixo ou acesse o endereço:
https://eciga.niteroi.rj.gov.br/#/documento/52265126-9ca2-455a-8758-2b2b61f9e279

Processo (de Aquisição de Material de Construção) nº 9900023523/2023

Peça 29. Recibo de Entrega de Documentos

Confira os dados deste processo utilizando o código QR ao lado ou o endereço:

https://eciga.niteroi.rj.gov.br/#/documento/77ccdecf-85b1-4e93-9f7e-de5ce5e84e14

Espécie/Tipo	Recibo de Entrega de Documentos
Número	
Assunto	Enviado ao SIGFIS
Restrições	

Recibo de Entrega do Ato Jurídico ao TCE-RJ

Orgão: PREFEITURA NITEROI

Ato Enviado desde 18/12/2023 09:57. A operação de inserção de dados do Ato Jurídico foi registrada sob o Protocolo n.º 564641-7/2023. Operação realizada pelo usuário: 024.769.877-60

Ato:	Dispensa
Processo Administrativo:	9900023523/2023
Objeto:	Aquisição de 70 (setenta) tubos galvanizados de 2" para confecção de 120 metros de corrimão, a ser instalado à Rua Artur Bento Moura – Morro da cocada

Documentos contidos neste Envio

Nome	Tipo de Documento	Ato
9900023523-NE.pdf	Documento do Ato(PDF)	Principal
9900023523-AD_assinado_21092023050332.pdf	Documento do Ato(PDF)	Principal
9900023523-DO.pdf	Documento do Ato(PDF)	Principal

18/12/2023 09:57

Assinado eletronicamente por Marcus Paiva de Castilho Carneiro.
Este documento é cópia do original, para obtê-lo acesse https://eciga.niteroi.rj.gov.br/#/documento/77ccdecf-85b1-4e93-9f7e-de5ce5e84e14.

Assinado eletronicamente por:
* Marcus Paiva de Castilho Carneiro (***.769.877-**)
  em 18/12/2023 09:59:53 com assinatura simples

Este documento é cópia do original assinado eletronicamente.
Para obter o original utilize o código QR abaixo ou acesse o endereço:
https://eciga.niteroi.rj.gov.br/#/documento/77ccdecf-85b1-4e93-9f7e-de5ce5e84e14

Processo (de Aquisição de Material de Construção) nº 9900023523/2023

Peça 30. Despacho nº 99000118453395/2023

Confira os dados deste processo utilizando o código QR ao lado ou o endereço:

https://eciga.niteroi.rj.gov.br/#/documento/aaddd903-e4d8-401e-8108-f2ca0a60ab29

Espécie/Tipo	Despacho
Número	99000118453395/2023
Assunto	
Restrições	

À SSINLOG,

o p.p. foi enviado ao SIGFIS e disponibilizado no site da SECONSER

Marcus
CPD-SECONSER

Assinado eletronicamente por Marcus Paiva de Castilho Carneiro.
Este documento é cópia do original, para obtê-lo acesse https://eciga.niteroi.rj.gov.br/#/documento/aaddd903-e4d8-401e-8108-f2ca0a60ab29.

Assinado eletronicamente por:
* Marcus Paiva de Castilho Carneiro (***.769.877-**)
  em 18/12/2023 09:59:49 com assinatura simples

Este documento é cópia do original assinado eletronicamente.
Para obter o original utilize o código QR abaixo ou acesse o endereço:
https://eciga.niteroi.rj.gov.br/#/documento/aaddd903-e4d8-401e-8108-f2ca0a60ab29